

MATRIZ DE INDICADORES PARA RESULTADOS 1

**PRESUPUESTO BASADO EN RESULTADOS
MATRIZ DE INDICADORES PARA RESULTADOS**



Unidades Presupuestales Participantes:

Despacho del Presidente, Órgano Interno, Transparencia, Recepción, Secretaría Municipal, Parque Vehicular, Tesorería, Inventarios, Recaudación, Conciliador Municipal, Informática y Comunicación Social, Archivo, Planeación, Reglamentos, Dirección Jurídica, Registro Civil, Seguridad Pública y Tránsito, Protección Civil.

Programa Presupuestario:

Gobierno Transparente, Cercano, Justo y Honesto

NIVEL	RESUMEN NARRATIVO	NOMBRE DEL INDICADOR	MEDIOS DE VERIFICACIÓN	SUPUESTOS
FIN	Contribuir a la adecuada gestión pública municipal mediante la atención institucional de la Administración Municipal	Porcentaje de percepción favorable de la población hacia el actuar del Gobierno Municipal	Carpeta anual de encuestas de percepción municipal, generada y ubicada en el Despacho de Presidencia Municipal	Las personas del municipio que solicitan servicios, responden las encuestas
PROPÓSITO	La población municipal recibe atención a sus requerimientos con mecanismos de coordinación entre las diferentes unidades presupuestales del municipio.	Porcentaje de población municipal que recibe atención a sus requerimientos	Carpeta anual de solicitudes y seguimiento a requerimientos de la población, generada y ubicada en el Despacho Municipal	La población municipal no solicita servicios o requerimientos a la Administración Municipal.
COMPONENTE	Sistema de control y evaluación municipal realizado	Porcentaje de mecanismos de control y evaluación realizados	Reporte trimestral de evaluaciones realizadas, generado y ubicado en el Órgano Interno de Control	Las áreas administrativas entregan la información solicitada por el Órgano Interno de Control
ACTIVIDAD	Revisión de Información del Programa Anual de Evaluación e Indicadores	Porcentaje de actividades de seguimiento al Programa Anual de Evaluación	Carpeta de Seguimiento trimestral del Programa Anual de Evaluación e indicadores, generado y ubicado en el Órgano Interno de Control	La información proporcionada contiene los datos e información adecuada.
COMPONENTE	Documentos validados	Porcentaje de documentos validados	Carpeta trimestral de constancias y documentos certificados generado y ubicado en la Secretaría General Municipal	Los ciudadanos solicitan validación o certificación de documentos
ACTIVIDAD	Recepción de documentos para validación o certificación	Porcentaje de documentos recepcionados para su validación o certificación	Reporte trimestral de documentos validados o certificados	Los ciudadanos cumplen con los requisitos para solicitar una constancia, validación o certificación de documentos.
COMPONENTE	Información de transparencia atendida	Porcentaje de avance de atención a información de transparencia	Reporte trimestral de información de transparencia atendida, generado y ubicado en la Dirección de Transparencia y Acceso a la Información	Las áreas gubernamentales o la población no solicitan información de transparencia
ACTIVIDAD	Revisión de información generada por las áreas para temas de transparencia	Porcentaje de información generada por las áreas	Carpeta de seguimiento trimestral a la información de transparencia, generada y ubicada en la Dirección de Transparencia y Acceso a la Información	Las áreas no envían información para su revisión.
COMPONENTE	Servicio de resolución de conflictos a la ciudadanía atendidos	Porcentaje de resolución de conflictos atendidos	Reporte trimestral de atención de conflictos, generado y ubicado en la Dirección de Conciliación Municipal	La ciudadanía confía en el ayuntamiento para solucionar sus conflictos
ACTIVIDAD	Revisión de solicitudes para la atención de conflictos	Porcentaje de solicitudes revisadas	Reporte trimestral de información con respecto a la solicitud de atención de conflictos, generado y ubicado en la Dirección de Conciliación Municipal	La ciudadanía entrega solicitudes para solucionar sus conflictos
COMPONENTE	Actos y hechos jurídicos inscritos	Porcentaje de Actos y hechos jurídicos inscritos	Reporte Trimestral de Actos y hechos jurídicos inscritos, generado y ubicado en la Dirección de Registro Civil del Estado Familiar	La Población solicita inscripción de Actos y hechos jurídicos en el en la Dirección de Registro Civil del Estado Familiar
ACTIVIDAD	Atención de inscripciones	Porcentaje de inscripciones atendidas	Reporte mensual de inscripciones, generado y ubicado en la Dirección de Registro Civil del Estado Familiar	La población solicita inscripciones de nacimiento, matrimonio o expedición de algún acta en el ayuntamiento
COMPONENTE	Impuestos del municipio recaudado	Porcentaje de recaudación de impuestos	Reporte trimestral de recaudación de impuestos para el municipio, generado y ubicado en la Tesorería	La población paga sus impuestos
ACTIVIDAD	Identificación de deudores para pago de impuestos	Porcentaje de deudores identificados para pago de impuestos	Reporte trimestral de deudores para pago de impuestos municipal, generado y ubicado en la Tesorería	Los deudores otorgan datos reales en sus registros
COMPONENTE	Presupuesto basado en Resultados implementado	Porcentaje de avance de la implementación de PbR-SED en el municipio	Reporte de seguimiento al Diagnostico de implementación PbR-SED en el municipio, generado y ubicado en la Dirección de Planeación	Las áreas no entregan la información para dar cumplimiento al Diagnostico de implementación PbR-SED
ACTIVIDAD	Impartición de Capacitaciones de PbR-SED	Porcentaje de capacitaciones impartidas	Carpeta mensual de capacitaciones realizadas, generada y ubicada en la Dirección de Planeación	El personal no acude a las capacitaciones
COMPONENTE	Comercios fijos, semifijos y locatarios regulados	Porcentaje de comercios regulados	Reporte trimestral de regulación de comercios, generado y ubicado en la Dirección de Reglamentos, Espectáculos y Comercio	Los comercios cumplen con los requisitos de los trámites para su regulación
ACTIVIDAD	Visita a los diferentes comercios para verificar sus permisos	Porcentaje de visitas a comercios realizadas	Reporte mensual de visitas realizadas generado y ubicado en la Dirección de Reglamentos, Espectáculos y Comercio	Los comercios permiten el acceso a sus comercios en las visitas
COMPONENTE	Información de interés social del municipio difundida	Porcentaje de información difundida	Reporte trimestral de información difundida del municipio generada y ubicada en la Dirección de Comunicación Social	La población se interesa en las actividades del ayuntamiento

1
1
2
2
3
3
4
4
5
5
6
6
7
7
8
8
9

ACTIVIDAD	Diseño de Información del municipio para la población	Porcentaje de información diseñada para la población del municipio	Reporte semanal de diseños de información realizados para la publicación, generada y ubicada en la Dirección de Comunicación Social	Las áreas participan para el diseño de la información del municipio	9
COMPONENTE	Servicios de seguridad pública otorgados	Porcentaje de servicios de seguridad pública otorgados	Reporte trimestral de servicios de seguridad pública otorgados, generado y ubicado en la Dirección de Seguridad Pública	La población solicita los servicios de protección	10
ACTIVIDAD	Capacitación para elementos de Seguridad Pública	Porcentaje de elementos de seguridad pública capacitados	Reporte mensual de capacitación a elementos de seguridad pública, generado y ubicado en la Dirección de Seguridad Pública	Los elementos de seguridad pública se interesan en capacitarse	10
COMPONENTE	Incidentes y desastres atendidos	Porcentaje de Incidentes y desastres atendidos	Reporte trimestral de Incidentes y desastres atendidos, generado y ubicado en la Dirección de Protección Civil	La población denuncia desastres e incidentes para su atención	11
ACTIVIDAD	Realización de cursos de prevención a la ciudadanía para evitar incidentes y desastres	Porcentaje de cursos de prevención a la ciudadanía para evitar incidentes y desastres realizados	Reporte trimestral de cursos de prevención de Incidentes y desastres, generado y ubicado en la Dirección de Protección Civil	La población se interesa en los cursos para prevenir incidentes y desastres.	11
COMPONENTE	Reuniones de gabinete para atención de temas del municipio realizadas	Porcentaje de reuniones de gabinete para atención de temas del municipio realizadas	Carpeta de seguimiento trimestral de reuniones de gabinete para la atención de temas del municipio, generada y ubicada en el Despacho del Presidente	Los convocados asisten a las reuniones	12
ACTIVIDAD	Atención de audiencias y solicitudes	Porcentaje de audiencias y solicitudes atendidas	Reporte mensual de audiencias y solicitudes atendidas, generado y ubicado en el Despacho del Presidente	La población solicita audiencias o algún apoyo para mejorar sus condiciones de vida	12
COMPONENTE	Servicios para trámites y asesorías jurídicas otorgados	Porcentaje de Servicios para trámites y asesorías jurídicas otorgados	Reporte trimestral de trámites y asesorías jurídicas generado y ubicado en la Dirección Jurídica	La población solicita servicios jurídicos	13
ACTIVIDAD	Recepción de documentos para trámites y asesorías jurídicas	Porcentaje de documentos para trámites y asesorías jurídicas recepcionados	Reporte mensual de documentos para trámites y asesorías jurídicas generado y ubicado en la Dirección Jurídica	La población entrega información adecuada para obtener servicios jurídicos en el municipio	13
COMPONENTE	Gasto público ejecutado	Porcentaje de gasto público ejecutado	Reporte trimestral de avance de gasto público ejecutado en obras y acciones del municipio, generado y ubicado en Tesorería	Gobierno del Estado destina recursos al municipio	14
ACTIVIDAD	Realización de pagos a personal y proveedores	Porcentaje de pagos a personal y proveedores realizados	Reporte mensual de pagos a personal y proveedores generado y ubicado en Tesorería	Los recursos llegan al municipio en tiempo y forma	14

PRESUPUESTO BASADO EN RESULTADOS
FICHA TÉCNICA DEL INDICADOR



Gobierno Transparente, Cercano, Justo y Honesto

Ejercicio Fiscal	2025	Área Responsable:	
RESUMEN NARRATIVO			
Contribuir a la adecuada gestión pública municipal mediante la atención institucional de la Administración Municipal			
NOMBRE DEL INDICADOR			
Porcentaje de percepción favorable de la población hacia el actuar del Gobierno Municipal			
DEFINICIÓN DEL INDICADOR			
Mide la gestión pública municipal, con la finalidad de brindar mejores servicios y obras a la población.			
DIMENSIÓN DEL INDICADOR			
EFICACIA x	EFICIENCIA 	ECONOMÍA 	CALIDAD
COBERTURA			
Municipal			
SENTIDO DEL INDICADOR			
Ascendente			
MÉTODO DE CÁLCULO		FÓRMULA	
Porcentaje		$PPFPGM = (NEPPC / NEPR) * 100$	
VARIABLES DE LA FÓRMULA			
NEPPC= Número de encuestas de percepción positivas contestadas NEPR= Número de encuestas de percepción realizadas			
UNIDAD DE MEDIDA DEL INDICADOR			
Encuestas de percepción			
LÍNEA BASE			

AÑO: 2025

VALOR: N/A

PERIODO: N/A

PRESUPUESTO BASADO EN RESULTADOS
FICHA TÉCNICA DEL INDICADOR



Gobierno Transparente, Cercano, Justo y Honesto

Ejercicio Fiscal	2025	Área Responsable:	
RESUMEN NARRATIVO			
La población municipal recibe atención a sus requerimientos con mecanismos de coordinación entre las diferentes unidades presupuestales del municipio.			
NOMBRE DEL INDICADOR			
Porcentaje de población municipal que recibe atención a sus requerimientos			
DEFINICIÓN DEL INDICADOR			
Mide el número de personas que reciben atención a sus requerimientos, con la finalidad de mejorar las gestiones que se ofrecen a la población.			
DIMENSIÓN DEL INDICADOR			
EFICACIA	EFICIENCIA	ECONOMÍA	CALIDAD
x			
COBERTURA			
Municipal			
SENTIDO DEL INDICADOR			
Descendente			
MÉTODO DE CÁLCULO		FÓRMULA	
Porcentaje		$PPMRA = (NPRAR / NPSR) * 100$	
VARIABLES DE LA FÓRMULA			
NPRAR= Número de personas que reciben atención a sus requerimientos NPSR= Número de personas que solicitan requerimientos			
UNIDAD DE MEDIDA DEL INDICADOR			
número de personas			
LÍNEA BASE			

AÑO: 2025

VALOR: N/A

PERIODO: N/A

PRESUPUESTO BASADO EN RESULTADOS
FICHA TÉCNICA DEL INDICADOR



Gobierno Transparente, Cercano, Justo y Honesto			
Ejercicio Fiscal	2025	Área Responsable:	Órgano Interno de Control
RESUMEN NARRATIVO			
Sistema de control y evaluación municipal realizado			
NOMBRE DEL INDICADOR			
Porcentaje de mecanismos de control y evaluación realizados			
DEFINICIÓN DEL INDICADOR			
Mide el número de mecanismos de control y evaluación realizados, con la finalidad de mejorar las evaluaciones y el sistema de control municipal generando información con transparencia y adecuada rendición de cuentas			
DIMENSIÓN DEL INDICADOR			
EFICACIA	EFICIENCIA	ECONOMÍA	CALIDAD
x			
COBERTURA			
Municipal			
SENTIDO DEL INDICADOR			
Ascendente			
MÉTODO DE CÁLCULO		FÓRMULA	
Porcentaje		$PMCEP = (NMCEP / NMCEP) * 100$	
VARIABLES DE LA FÓRMULA			
NMCEP= Número de mecanismos de control y evaluación realizados			
NMCEP= Número de mecanismos de control y evaluación programados			
UNIDAD DE MEDIDA DEL INDICADOR			
Mecanismos de control y evaluación			
LÍNEA BASE			

AÑO: 2025

VALOR: N/A

PERIODO: N/A

PRESUPUESTO BASADO EN RESULTADOS
FICHA TÉCNICA DEL INDICADOR



Gobierno Transparente, Cercano, Justo y Honesto

Ejercicio Fiscal	2025	Área Responsable:	Órgano Interno de Control
RESUMEN NARRATIVO			
Revisión de Información del Programa Anual de Evaluación e Indicadores			
NOMBRE DEL INDICADOR			
Porcentaje de actividades de seguimiento al Programa Anual de Evaluación			
DEFINICIÓN DEL INDICADOR			
Mide la revisión de Información del Programa Anual de Evaluación e Indicadores, con la finalidad de mejorar la información de sitios de transparencia			
DIMENSIÓN DEL INDICADOR			
EFICACIA x	EFICIENCIA	ECONOMÍA	CALIDAD
COBERTURA			
Municipal			
SENTIDO DEL INDICADOR			
Ascendente			
MÉTODO DE CÁLCULO	FÓRMULA		
Porcentaje	$PASPAE = (ASPAER / ASPAEP) * 100$		
VARIABLES DE LA FÓRMULA			
ASPAER= Actividades de seguimiento al programa anual de evaluación realizadas ASPAEP= Actividades de seguimiento al programa anual de evaluación programadas			
UNIDAD DE MEDIDA DEL INDICADOR			
Actividades de Seguimiento			
LÍNEA BASE			

AÑO: 2025

VALOR: N/A

PERIODO: N/A

**PRESUPUESTO BASADO EN RESULTADOS
FICHA TÉCNICA DEL INDICADOR**



Gobierno Transparente, Cercano, Justo y Honesto

Ejercicio Fiscal	2025	Área Responsable:	Secretaría Municipal
RESUMEN NARRATIVO			
Documentos validados			
NOMBRE DEL INDICADOR			
Porcentaje de documentos validados			
DEFINICIÓN DEL INDICADOR			
Mide el número documentos validados, con la finalidad de llevar una política interna y externa adecuada en el municipio			
DIMENSIÓN DEL INDICADOR			
EFICACIA x	EFICIENCIA	ECONOMÍA	CALIDAD
COBERTURA			
Municipal			
SENTIDO DEL INDICADOR			
Ascendente			
MÉTODO DE CÁLCULO	FÓRMULA		
Porcentaje	$PDV=(NDR/NDV)*100$		
VARIABLES DE LA FÓRMULA			
NDR= Número de documentos revisados NDV= Número de documentos validados			
UNIDAD DE MEDIDA DEL INDICADOR			
Documentos			
LÍNEA BASE			

AÑO: 2025

VALOR: N/A

PERIODO: N/A

PRESUPUESTO BASADO EN RESULTADOS
FICHA TÉCNICA DEL INDICADOR



Gobierno Transparente, Cercano, Justo y Honesto

Ejercicio Fiscal	2025	Área Responsable:	Secretaría Municipal
------------------	------	-------------------	----------------------

RESUMEN NARRATIVO

Recepción de documentos para validación o certificación

NOMBRE DEL INDICADOR

Porcentaje de documentos recepcionados para su validación o certificación

DEFINICIÓN DEL INDICADOR

Mide el número de documentos para validación o certificación recepcionados, con la finalidad de que sean revisados y poder emitir una validación o certificación

DIMENSIÓN DEL INDICADOR

EFICACIA	EFICIENCIA	ECONOMÍA	CALIDAD
x			

COBERTURA

Municipal

SENTIDO DEL INDICADOR

Ascendente

MÉTODO DE CÁLCULO

Porcentaje

FÓRMULA

$$PDRVC=(NDRV/NDRC)*100$$

VARIABLES DE LA FÓRMULA

NDRV= Número de documentos revisados

NDRC= Número de documentos recepcionados

UNIDAD DE MEDIDA DEL INDICADOR

Documentos

LÍNEA BASE

AÑO: 2025

VALOR: N/A

PERIODO: N/A

**PRESUPUESTO BASADO EN RESULTADOS
FICHA TÉCNICA DEL INDICADOR**



Gobierno Transparente, Cercano, Justo y Honesto

Ejercicio Fiscal	2025	Área Responsable:	Dirección de Transparencia y Acceso a la Información
-------------------------	-------------	--------------------------	--

RESUMEN NARRATIVO

Información de transparencia atendida

NOMBRE DEL INDICADOR

Porcentaje de avance de atención a información de transparencia

DEFINICIÓN DEL INDICADOR

Mide el avance de atención a información de transparencia, con la finalidad mejorar la rendición de cuentas del municipio

DIMENSIÓN DEL INDICADOR

EFICACIA	EFICIENCIA	ECONOMÍA	CALIDAD
x			

COBERTURA

Municipal

SENTIDO DEL INDICADOR

Ascendente

MÉTODO DE CÁLCULO

Porcentaje

FÓRMULA

$PAAIT(ITA/ITS)*100$

VARIABLES DE LA FÓRMULA

ITA= Información de transparencia atendida

ITA= Información de transparencia solicitada

UNIDAD DE MEDIDA DEL INDICADOR

Información de transparencia

LÍNEA BASE

AÑO:	2025	VALOR:	N/A	PERIODO:	N/A
-------------	-------------	---------------	------------	-----------------	------------

**PRESUPUESTO BASADO EN RESULTADOS
FICHA TÉCNICA DEL INDICADOR**



Gobierno Transparente, Cercano, Justo y Honesto			
Ejercicio Fiscal	2025	Área Responsable:	Dirección de Transparencia y Acceso a la Información
RESUMEN NARRATIVO			
Revisión de información generada por las áreas para temas de transparencia			
NOMBRE DEL INDICADOR			
Porcentaje de información generada por las área			
DEFINICIÓN DEL INDICADOR			
Mide el número de información generada por las áreas, con la finalidad de dar atención a temas de transparencia solicitados por los entres fiscalizadores o la población			
DIMENSIÓN DEL INDICADOR			
EFICACIA X	EFICIENCIA	ECONOMÍA	CALIDAD
COBERTURA			
Municipal			
SENTIDO DEL INDICADOR			
Ascendente			
MÉTODO DE CÁLCULO		FÓRMULA	
Porcentaje		$PIGA=(TIGAT/TIGA)*100$	
VARIABLES DE LA FÓRMULA			
TIGAT= Total de información generada por las áreas para transparencia TIGA= Total de información generada por las áreas			
UNIDAD DE MEDIDA DEL INDICADOR			
Información generada por las áreas			
LÍNEA BASE			
AÑO:	2025	VALOR:	N/A
PERIODO:	N/A		

PRESUPUESTO BASADO EN RESULTADOS
FICHA TÉCNICA DEL INDICADOR



Gobierno Transparente, Cercano, Justo y Honesto

Ejercicio Fiscal	2025	Área Responsable:	Dirección de Conciliación Municipal
------------------	------	-------------------	-------------------------------------

RESUMEN NARRATIVO

Contribuir a la adecuada gestión pública municipal mediante la atención institucional de la Administración Municipal

NOMBRE DEL INDICADOR

Porcentaje de resolución de conflictos atendidos

DEFINICIÓN DEL INDICADOR

Mide la las resoluciones de conflictos atendidos, con la finalidad de dar soluciones a los conflictos presentados en el municipio

DIMENSIÓN DEL INDICADOR

EFICACIA	EFICIENCIA	ECONOMÍA	CALIDAD
x			

COBERTURA

Municipal

SENTIDO DEL INDICADOR

Ascendente

MÉTODO DE CÁLCULO

Porcentaje

FÓRMULA

$PRCA=(NCA/NCS)*100$

VARIABLES DE LA FÓRMULA

NCA=Número de conflictos atendidos
 NCS=Número de conflictos solicitados

UNIDAD DE MEDIDA DEL INDICADOR

Conflictos

LÍNEA BASE

AÑO:	2025	VALOR:	N/A	PERIODO:	N/A
-------------	------	---------------	-----	-----------------	-----

**PRESUPUESTO BASADO EN RESULTADOS
FICHA TÉCNICA DEL INDICADOR**



Gobierno Transparente, Cercano, Justo y Honesto

Ejercicio Fiscal	2025	Área Responsable:	Dirección de Conciliación Municipal
-------------------------	-------------	--------------------------	-------------------------------------

RESUMEN NARRATIVO

Revisión de solicitudes para la atención de conflictos

NOMBRE DEL INDICADOR

Porcentaje de solicitudes revisadas

DEFINICIÓN DEL INDICADOR

Mide el número de solicitudes revisadas, con la finalidad de dar atención a los conflictos del Municipio

DIMENSIÓN DEL INDICADOR

EFICACIA	EFICIENCIA	ECONOMÍA	CALIDAD
X			

COBERTURA

Municipal

SENTIDO DEL INDICADOR

Ascendente

MÉTODO DE CÁLCULO

Porcentaje

FÓRMULA

$PSR = (SR/SE) * 100$

VARIABLES DE LA FÓRMULA

SR= Solicitudes revisadas

SE= Solicitudes entregadas

UNIDAD DE MEDIDA DEL INDICADOR

Solicitudes

LÍNEA BASE

AÑO:	2025	VALOR:	N/A	PERIODO:	N/A
-------------	-------------	---------------	------------	-----------------	------------

**PRESUPUESTO BASADO EN RESULTADOS
FICHA TÉCNICA DEL INDICADOR**



Gobierno Transparente, Cercano, Justo y Honesto

Ejercicio Fiscal	2025	Área Responsable:	Dirección de Registro Civil del Estado Familiar
-------------------------	-------------	--------------------------	---

RESUMEN NARRATIVO

Actos y hechos jurídicos inscritos

NOMBRE DEL INDICADOR

Porcentaje de Actos y hechos jurídicos inscritos

DEFINICIÓN DEL INDICADOR

Mide el número de actos y hechos jurídicos inscritos, con la finalidad de expedir documentos oficiales para que la población tenga presencia jurídica

DIMENSIÓN DEL INDICADOR

EFICACIA	EFICIENCIA	ECONOMÍA	CALIDAD
x			

COBERTURA

Municipal

SENTIDO DEL INDICADOR

Ascendente

MÉTODO DE CÁLCULO

Porcentaje

FÓRMULA

$PAHJI=(AHJI/AHJS*100)$

VARIABLES DE LA FÓRMULA

AHJI= Actos y hechos jurídicos inscritos
AHJS= Actos y hechos jurídicos solicitados

UNIDAD DE MEDIDA DEL INDICADOR

Actos y hechos jurídicos

LÍNEA BASE

AÑO:	2025	VALOR:	N/A	PERIODO:	N/A
-------------	-------------	---------------	------------	-----------------	------------

**PRESUPUESTO BASADO EN RESULTADOS
FICHA TÉCNICA DEL INDICADOR**



Gobierno Transparente, Cercano, Justo y Honesto

Ejercicio Fiscal	2025	Área Responsable:	Dirección de Registro Civil del Estado Familiar
-------------------------	-------------	--------------------------	---

RESUMEN NARRATIVO

Atención de inscripciones

NOMBRE DEL INDICADOR

Porcentaje de inscripciones atendidas

DEFINICIÓN DEL INDICADOR

Mide el número inscripciones atendidas, con la finalidad de dar certeza jurídica a los habitantes del municipio

DIMENSIÓN DEL INDICADOR

EFICACIA	EFICIENCIA	ECONOMÍA	CALIDAD
X			

COBERTURA

Municipal

SENTIDO DEL INDICADOR

Ascendente

MÉTODO DE CÁLCULO

Porcentaje

FÓRMULA

$PIA = (IA/IR) * 100$

VARIABLES DE LA FÓRMULA

IA= Inscripciones atendidas

IR= Inscripciones recepcionadas

UNIDAD DE MEDIDA DEL INDICADOR

Inscripciones

LÍNEA BASE

AÑO:	2025	VALOR:	N/A	PERIODO:	N/A
-------------	-------------	---------------	------------	-----------------	------------

**PRESUPUESTO BASADO EN RESULTADOS
FICHA TÉCNICA DEL INDICADOR**



Gobierno Transparente, Cercano, Justo y Honesto

Ejercicio Fiscal	2025	Área Responsable:	Tesorería
------------------	------	-------------------	-----------

RESUMEN NARRATIVO

Impuestos del municipio recaudado

NOMBRE DEL INDICADOR

Porcentaje de recaudación de impuestos

DEFINICIÓN DEL INDICADOR

Mide los impuestos recaudados para el municipio, con la finalidad de contar con ingresos que favorezcan las actividades del municipio

DIMENSIÓN DEL INDICADOR

EFICACIA	EFICIENCIA	ECONOMÍA	CALIDAD
x			

COBERTURA

Municipal

SENTIDO DEL INDICADOR

Ascendente

MÉTODO DE CÁLCULO

Porcentaje

FÓRMULA

$PRI=(IR/TIPR)*100$

VARIABLES DE LA FÓRMULA

IR= impuestos recaudados

TIPR= total de impuestos por recaudar

UNIDAD DE MEDIDA DEL INDICADOR

impuestos

LÍNEA BASE

AÑO:	2025	VALOR:	N/A	PERIODO:	N/A
-------------	------	---------------	-----	-----------------	-----

PRESUPUESTO BASADO EN RESULTADOS
FICHA TÉCNICA DEL INDICADOR



Gobierno Transparente, Cercano, Justo y Honesto

Ejercicio Fiscal	2025	Área Responsable:	Tesorería
------------------	------	-------------------	-----------

RESUMEN NARRATIVO

Identificación de deudores para pago de impuestos

NOMBRE DEL INDICADOR

Porcentaje de deudores identificados para pago de impuestos

DEFINICIÓN DEL INDICADOR

Mide el número de deudores que tienen pendientes de pago de impuestos, con la finalidad de generar un padrón para identificar el monto total a recaudar en el municipio

DIMENSIÓN DEL INDICADOR

EFICACIA	EFICIENCIA	ECONOMÍA	CALIDAD
X			

COBERTURA

Municipal

SENTIDO DEL INDICADOR

Ascendente

MÉTODO DE CÁLCULO

Porcentaje

FÓRMULA

$PDPI = (DPI/TD) * 100$

VARIABLES DE LA FÓRMULA

DPI= deudores identificados para pago de impuestos

TDI= total de deudores

UNIDAD DE MEDIDA DEL INDICADOR

Deudores

LÍNEA BASE

AÑO:	2025	VALOR:	N/A	PERIODO:	N/A
-------------	------	---------------	-----	-----------------	-----

**PRESUPUESTO BASADO EN RESULTADOS
FICHA TÉCNICA DEL INDICADOR**



Gobierno Transparente, Cercano, Justo y Honesto

Ejercicio Fiscal	2025	Área Responsable:	Dirección de Planeación
------------------	------	-------------------	-------------------------

RESUMEN NARRATIVO

Presupuesto basado en Resultados implementado

NOMBRE DEL INDICADOR

Porcentaje de avance de la implementación de PbR-SED en el municipio

DEFINICIÓN DEL INDICADOR

Mide el avance de implementación de PbR-SED, con la finalidad de mejorar el puntaje a nivel estatal.

DIMENSIÓN DEL INDICADOR

EFICACIA	EFICIENCIA	ECONOMÍA	CALIDAD
x			

COBERTURA

Municipal

SENTIDO DEL INDICADOR

Ascendente

MÉTODO DE CÁLCULO

Porcentaje

FÓRMULA

$PIPBRSED = (RDA/TRD) * 100$

VARIABLES DE LA FÓRMULA

RDA= Reactivos del diagnóstico atendidos

TRD= Total de reactivos del diagnóstico

UNIDAD DE MEDIDA DEL INDICADOR

Reactivos del diagnóstico

LÍNEA BASE

AÑO:	2025	VALOR:	N/A	PERIODO:	N/A
-------------	------	---------------	-----	-----------------	-----

**PRESUPUESTO BASADO EN RESULTADOS
FICHA TÉCNICA DEL INDICADOR**



Gobierno Transparente, Cercano, Justo y Honesto

Ejercicio Fiscal	2025	Área Responsable:	Dirección de Planeación
------------------	------	-------------------	-------------------------

RESUMEN NARRATIVO

Impartición de Capacitaciones de PbR-SED

NOMBRE DEL INDICADOR

Porcentaje de capacitaciones impartidas

DEFINICIÓN DEL INDICADOR

Mide el número de capacitaciones de PbR SED, con la finalidad de que el municipio de atención y seguimiento al Diagnóstico de PbR-SED Estatal.

DIMENSIÓN DEL INDICADOR

EFICACIA	EFICIENCIA	ECONOMÍA	CALIDAD
X			

COBERTURA

Municipal

SENTIDO DEL INDICADOR

Ascendente

MÉTODO DE CÁLCULO

Porcentaje

FÓRMULA

$PCI=(CI/CP)*100$

VARIABLES DE LA FÓRMULA

CI= Capacitaciones impartidas
CP= Capacitaciones programadas

UNIDAD DE MEDIDA DEL INDICADOR

Capacitaciones

LÍNEA BASE

AÑO:	2025	VALOR:	N/A	PERIODO:	N/A
-------------	------	---------------	-----	-----------------	-----

PRESUPUESTO BASADO EN RESULTADOS
FICHA TÉCNICA DEL INDICADOR



Gobierno Transparente, Cercano, Justo y Honesto

Ejercicio Fiscal	2025	Área Responsable:	Dirección de Reglamentos, Espectáculos y Comercio
-------------------------	-------------	--------------------------	---

RESUMEN NARRATIVO

Comercios fijos, semifijos y locatarios regulados

NOMBRE DEL INDICADOR

Porcentaje de comercios regulados

DEFINICIÓN DEL INDICADOR

Mide el número de comercios regulados, con la finalidad de mejorar el desarrollo económico del municipio

DIMENSIÓN DEL INDICADOR

EFICACIA	EFICIENCIA	ECONOMÍA	CALIDAD
X			

COBERTURA

Municipal

SENTIDO DEL INDICADOR

Ascendente

MÉTODO DE CÁLCULO

Porcentaje

FÓRMULA

$PCR = (CR/TC) * 100$

VARIABLES DE LA FÓRMULA

CR= Comercios regulados

TC= Total de comercios

UNIDAD DE MEDIDA DEL INDICADOR

Comercios

LÍNEA BASE

AÑO:	2025	VALOR:	N/A	PERIODO:	N/A
-------------	-------------	---------------	------------	-----------------	------------

**PRESUPUESTO BASADO EN RESULTADOS
FICHA TÉCNICA DEL INDICADOR**



Gobierno Transparente, Cercano, Justo y Honesto

Ejercicio Fiscal	2025	Área Responsable:	Dirección de Reglamentos, Espectáculos y Comercio
-------------------------	-------------	--------------------------	---

RESUMEN NARRATIVO

Visita a los diferentes comercios para su verificar sus permiso

NOMBRE DEL INDICADOR

Porcentaje de visitas a comercios realizadas

DEFINICIÓN DEL INDICADOR

Mide el número de visitas realizadas, con la finalidad de identificar comercios pendientes de regular sus permisos de funcionamiento

DIMENSIÓN DEL INDICADOR

EFICACIA	EFICIENCIA	ECONOMÍA	CALIDAD
X			

COBERTURA

Municipal

SENTIDO DEL INDICADOR

Ascendente

MÉTODO DE CÁLCULO

Porcentaje

FÓRMULA

$PVCR=(VRC/VPC)*100$

VARIABLES DE LA FÓRMULA

VRC= Visitas realizadas a comercios
VPC= Visitas programadas a comercios

UNIDAD DE MEDIDA DEL INDICADOR

visitas

LÍNEA BASE

AÑO:	2025	VALOR:	N/A	PERIODO:	N/A
-------------	-------------	---------------	------------	-----------------	------------

**PRESUPUESTO BASADO EN RESULTADOS
FICHA TÉCNICA DEL INDICADOR**



Gobierno Transparente, Cercano, Justo y Honesto

Ejercicio Fiscal	2025	Área Responsable:	Dirección de Comunicación Social
------------------	------	-------------------	----------------------------------

RESUMEN NARRATIVO

Información de interés social del municipio difundida

NOMBRE DEL INDICADOR

Porcentaje de información difundida

DEFINICIÓN DEL INDICADOR

Mide el número de información difundida, con la finalidad de que la población conozca las acciones de gobierno municipal

DIMENSIÓN DEL INDICADOR

EFICACIA	EFICIENCIA	ECONOMÍA	CALIDAD
x			

COBERTURA

Municipal

SENTIDO DEL INDICADOR

Ascendente

MÉTODO DE CÁLCULO

Porcentaje

FÓRMULA

$PID=(ID/IG)*100$

VARIABLES DE LA FÓRMULA

ID= Información difundida

IG= Información generada

UNIDAD DE MEDIDA DEL INDICADOR

Información

LÍNEA BASE

AÑO:	2025	VALOR:	N/A	PERIODO:	N/A
-------------	------	---------------	-----	-----------------	-----

**PRESUPUESTO BASADO EN RESULTADOS
FICHA TÉCNICA DEL INDICADOR**



Gobierno Transparente, Cercano, Justo y Honesto

Ejercicio Fiscal	2025	Área Responsable:	Dirección de Comunicación Social
-------------------------	-------------	--------------------------	----------------------------------

RESUMEN NARRATIVO

Diseño de Información del municipio para la población

NOMBRE DEL INDICADOR

Porcentaje de información diseñada para la población del municipio

DEFINICIÓN DEL INDICADOR

Mide el número información diseñada para beneficio del municipio, con la finalidad de que la población identifique y valore el actuar del gobierno

DIMENSIÓN DEL INDICADOR

EFICACIA	EFICIENCIA	ECONOMÍA	CALIDAD
X			

COBERTURA

Municipal

SENTIDO DEL INDICADOR

Ascendente

MÉTODO DE CÁLCULO

Porcentaje

FÓRMULA

$PIDPM = (ID/TI) * 100$

VARIABLES DE LA FÓRMULA

ID= Información diseñada

TI=Total de información

UNIDAD DE MEDIDA DEL INDICADOR

Información

LÍNEA BASE

AÑO:	2025	VALOR:	N/A	PERIODO:	N/A
-------------	-------------	---------------	------------	-----------------	------------

PRESUPUESTO BASADO EN RESULTADOS
FICHA TÉCNICA DEL INDICADOR



Gobierno Transparente, Cercano, Justo y Honesto

Ejercicio Fiscal	2025	Área Responsable:	Dirección de Seguridad Pública
RESUMEN NARRATIVO			
Servicios de seguridad pública otorgados			
NOMBRE DEL INDICADOR			
Porcentaje de servicios de seguridad pública otorgados			
DEFINICIÓN DEL INDICADOR			
Mide el servicio de seguridad pública otorgado, con la finalidad de ofrecer tranquilidad y paz social a la población			
DIMENSIÓN DEL INDICADOR			
EFICACIA x	EFICIENCIA	ECONOMÍA	CALIDAD
COBERTURA			
Municipal			
SENTIDO DEL INDICADOR			
Ascendente			
MÉTODO DE CÁLCULO	FÓRMULA		
Porcentaje	$PSSPO = (SSPO / SSPP) * 100$		
VARIABLES DE LA FÓRMULA			
SSPO= Servicios de seguridad pública otorgados SSPP= Servicios de seguridad pública otorgados programados			
UNIDAD DE MEDIDA DEL INDICADOR			
Servicios de seguridad pública			
LÍNEA BASE			

AÑO: 2025

VALOR: N/A

PERIODO: N/A

**PRESUPUESTO BASADO EN RESULTADOS
FICHA TÉCNICA DEL INDICADOR**



Gobierno Transparente, Cercano, Justo y Honesto

Ejercicio Fiscal	2025	Área Responsable:	Dirección de Seguridad Pública
-------------------------	-------------	--------------------------	--------------------------------

RESUMEN NARRATIVO

Capacitación para elementos de Seguridad Pública

NOMBRE DEL INDICADOR

Porcentaje de elementos de seguridad pública capacitados

DEFINICIÓN DEL INDICADOR

Mide las capacitaciones para elementos de seguridad pública, con la finalidad de mejorar las capacidades de los elementos policiales para ejercer su trabajo con eficiencia

DIMENSIÓN DEL INDICADOR

EFICACIA	EFICIENCIA	ECONOMÍA	CALIDAD
X			

COBERTURA

Municipal

SENTIDO DEL INDICADOR

Ascendente

MÉTODO DE CÁLCULO

Porcentaje

FÓRMULA

$PESPC = (ESPC / TESP) * 100$

VARIABLES DE LA FÓRMULA

ESPC= Elementos de seguridad pública capacitados

TESP= Total de Elementos de seguridad pública

UNIDAD DE MEDIDA DEL INDICADOR

Elementos de seguridad pública

LÍNEA BASE

AÑO:	2025	VALOR:	N/A	PERIODO:	N/A
-------------	-------------	---------------	------------	-----------------	------------

PRESUPUESTO BASADO EN RESULTADOS
FICHA TÉCNICA DEL INDICADOR



Gobierno Transparente, Cercano, Justo y Honesto

Ejercicio Fiscal	2025	Área Responsable:	Dirección de Protección Civil
RESUMEN NARRATIVO			
Incidentes y desastres atendidos			
NOMBRE DEL INDICADOR			
Porcentaje de Incidentes y desastres atendidos			
DEFINICIÓN DEL INDICADOR			
Mide la atención a incidentes y desastres, con la finalidad de evitar desastres mayores que afecten a la población			
DIMENSIÓN DEL INDICADOR			
EFICACIA x	EFICIENCIA	ECONOMÍA	CALIDAD
COBERTURA			
Municipal			
SENTIDO DEL INDICADOR			
Ascendente			
MÉTODO DE CÁLCULO	FÓRMULA		
Porcentaje	$PIDA=(IDA/IDR)*100$		
VARIABLES DE LA FÓRMULA			
IDA= Incidentes y desastres atendidos IDR= Incidentes y desastres reportados			
UNIDAD DE MEDIDA DEL INDICADOR			
Incidentes y desastres			
LÍNEA BASE			

AÑO: 2025

VALOR: N/A

PERIODO: N/A

**PRESUPUESTO BASADO EN RESULTADOS
FICHA TÉCNICA DEL INDICADOR**



Gobierno Transparente, Cercano, Justo y Honesto

Ejercicio Fiscal	2025	Área Responsable:	Dirección de Protección Civil
-------------------------	-------------	--------------------------	-------------------------------

RESUMEN NARRATIVO

Realización de cursos de prevención a la ciudadanía para evitar incidentes y desastres

NOMBRE DEL INDICADOR

Porcentaje de cursos de prevención a la ciudadanía para evitar incidentes y desastres realizados

DEFINICIÓN DEL INDICADOR

Mide los cursos de prevención de incidentes y desastres, con la finalidad de apartar conocimientos a la población para prevenir catástrofes

DIMENSIÓN DEL INDICADOR

EFICACIA	EFICIENCIA	ECONOMÍA	CALIDAD
X			

COBERTURA

Municipal

SENTIDO DEL INDICADOR

Ascendente

MÉTODO DE CÁLCULO

Porcentaje

FÓRMULA

$PCPCEIDR = (CPCIDR / CPCIDP) * 100$

VARIABLES DE LA FÓRMULA

CPCIDR= Cursos de prevención a la ciudadanía para evitar incidentes y desastres realizados
CPCIDP= Cursos de prevención a la ciudadanía para evitar incidentes y desastres programados

UNIDAD DE MEDIDA DEL INDICADOR

Cursos

LÍNEA BASE

AÑO:	2025	VALOR:	N/A	PERIODO:	N/A
-------------	-------------	---------------	------------	-----------------	------------

PRESUPUESTO BASADO EN RESULTADOS
FICHA TÉCNICA DEL INDICADOR



Gobierno Transparente, Cercano, Justo y Honesto

Ejercicio Fiscal	2025	Área Responsable:	Despacho del Presidente
------------------	------	-------------------	-------------------------

RESUMEN NARRATIVO

Reuniones de gabinete para tención de temas del municipio realizadas

NOMBRE DEL INDICADOR

Porcentaje de reuniones de gabinete para atención de temas del municipio realizadas

DEFINICIÓN DEL INDICADOR

Mide las reuniones de gabinete , con la finalidad de dar atención al mayor numero posible de requerimientos de la población

DIMENSIÓN DEL INDICADOR

EFICACIA	EFICIENCIA	ECONOMÍA	CALIDAD
x			

COBERTURA

Municipal

SENTIDO DEL INDICADOR

Ascendente

MÉTODO DE CÁLCULO

Porcentaje

FÓRMULA

$PRGATMR=(RGR/RGP)*100$

VARIABLES DE LA FÓRMULA

RGR= Reuniones de gabinete realizadas
 RGP= Reuniones de gabinete programadas

UNIDAD DE MEDIDA DEL INDICADOR

reuniones de gabinete

LÍNEA BASE

AÑO:	2025	VALOR:	N/A	PERIODO:	N/A
-------------	------	---------------	-----	-----------------	-----

**PRESUPUESTO BASADO EN RESULTADOS
FICHA TÉCNICA DEL INDICADOR**



Gobierno Transparente, Cercano, Justo y Honesto

Ejercicio Fiscal	2025	Área Responsable:	Despacho del Presidente
-------------------------	-------------	--------------------------	-------------------------

RESUMEN NARRATIVO

Atención de audiencias y solicitudes

NOMBRE DEL INDICADOR

Porcentaje de audiencias y solicitudes atendidas

DEFINICIÓN DEL INDICADOR

Mide el número de audiencias y solicitudes atendidas, con la finalidad de priorizar los asuntos del municipio beneficiando a la población

DIMENSIÓN DEL INDICADOR

EFICACIA	EFICIENCIA	ECONOMÍA	CALIDAD
X			

COBERTURA

Municipal

SENTIDO DEL INDICADOR

Ascendente

MÉTODO DE CÁLCULO

Porcentaje

FÓRMULA

$PASA=(ASA/ASP)*100$

VARIABLES DE LA FÓRMULA

ASA= Audiencias y solicitudes atendidas
ASP= Audiencias y solicitudes programadas

UNIDAD DE MEDIDA DEL INDICADOR

Audiencias y solicitudes

LÍNEA BASE

AÑO:	2025	VALOR:	N/A	PERIODO:	N/A
-------------	-------------	---------------	------------	-----------------	------------

PRESUPUESTO BASADO EN RESULTADOS
FICHA TÉCNICA DEL INDICADOR



Gobierno Transparente, Cercano, Justo y Honesto

Ejercicio Fiscal	2025	Área Responsable:	Dirección Jurídica
------------------	------	-------------------	--------------------

RESUMEN NARRATIVO

Servicios para trámites y asesorías jurídicas otorgados

NOMBRE DEL INDICADOR

Porcentaje de Servicios para trámites y asesorías jurídicas otorgados

DEFINICIÓN DEL INDICADOR

Mide los servicios para trámites y asesorías jurídicas, con la finalidad de beneficiar a la población y no gasten en servicios particulares

DIMENSIÓN DEL INDICADOR

EFICACIA	EFICIENCIA	ECONOMÍA	CALIDAD
x			

COBERTURA

Municipal

SENTIDO DEL INDICADOR

Ascendente

MÉTODO DE CÁLCULO

Porcentaje

FÓRMULA

$PSTAJO = (STAJO / STAJ S) * 100$

VARIABLES DE LA FÓRMULA

STAJ O= Servicios para trámites y asesorías jurídicas otorgados

STAJ S= Servicios para trámites y asesorías jurídicas solicitados

UNIDAD DE MEDIDA DEL INDICADOR

Servicios para trámites y asesorías jurídicas

LÍNEA BASE

AÑO: 2025

VALOR: N/A

PERIODO: N/A

**PRESUPUESTO BASADO EN RESULTADOS
FICHA TÉCNICA DEL INDICADOR**



Gobierno Transparente, Cercano, Justo y Honesto

Ejercicio Fiscal	2025	Área Responsable:	Dirección Jurídica
-------------------------	-------------	--------------------------	--------------------

RESUMEN NARRATIVO

Recepción de documentos para trámites y asesorías jurídicas

NOMBRE DEL INDICADOR

Porcentaje de documentos para trámites y asesorías jurídicas recepcionados

DEFINICIÓN DEL INDICADOR

Mide el número de documentos para trámites y asesorías jurídicas, con la finalidad de dar certeza a los tramites de la población en cuestiones jurídicas

DIMENSIÓN DEL INDICADOR

EFICACIA	EFICIENCIA	ECONOMÍA	CALIDAD
X			

COBERTURA

Municipal

SENTIDO DEL INDICADOR

Ascendente

MÉTODO DE CÁLCULO

Porcentaje

FÓRMULA

$PDTAJR=(DAJR/DAJP)*100$

VARIABLES DE LA FÓRMULA

DAJR= Documentos para trámites y asesorías jurídicas recepcionados

DAJP= Documentos para trámites y asesorías jurídicas programados

UNIDAD DE MEDIDA DEL INDICADOR

Documentos para trámites y asesorías jurídicas

LÍNEA BASE

AÑO:	2025	VALOR:	N/A	PERIODO:	N/A
-------------	-------------	---------------	------------	-----------------	------------

PRESUPUESTO BASADO EN RESULTADOS
FICHA TÉCNICA DEL INDICADOR



Gobierno Transparente, Cercano, Justo y Honesto

Ejercicio Fiscal	2025	Área Responsable:	Tesorería
RESUMEN NARRATIVO			
Gasto público ejecutado			
NOMBRE DEL INDICADOR			
Porcentaje de gasto público ejecutado			
DEFINICIÓN DEL INDICADOR			
Mide la ejecución del gasto público, con la finalidad de eficientar los recursos del municipio			
DIMENSIÓN DEL INDICADOR			
EFICACIA x	EFICIENCIA	ECONOMÍA	CALIDAD
COBERTURA			
Municipal			
SENTIDO DEL INDICADOR			
Ascendente			
MÉTODO DE CÁLCULO	FÓRMULA		
Porcentaje	$PGPE=(GPE/TGPM)*100$		
VARIABLES DE LA FÓRMULA			
GPE= Gasto público ejecutado TGPM= Total de gasto público municipal			
UNIDAD DE MEDIDA DEL INDICADOR			
Gasto público			
LÍNEA BASE			

AÑO: 2025

VALOR: N/A

PERIODO: N/A

**PRESUPUESTO BASADO EN RESULTADOS
FICHA TÉCNICA DEL INDICADOR**



Gobierno Transparente, Cercano, Justo y Honesto

Ejercicio Fiscal	2025	Área Responsable:	Tesorería
------------------	------	-------------------	-----------

RESUMEN NARRATIVO

Realización de pagos a personal y proveedores

NOMBRE DEL INDICADOR

Porcentaje de pagos a personal y proveedores realizados

DEFINICIÓN DEL INDICADOR

Mide el número de pagos realizados a personal y proveedores, con la finalidad mantener un adecuado uso del recurso público

DIMENSIÓN DEL INDICADOR

EFICACIA	EFICIENCIA	ECONOMÍA	CALIDAD
X			

COBERTURA

Municipal

SENTIDO DEL INDICADOR

Ascendente

MÉTODO DE CÁLCULO

Porcentaje

FÓRMULA

$PPPPR = (PPPR / PPPP) * 100$

VARIABLES DE LA FÓRMULA

PPPR= Pagos a personal y proveedores realizados
 PPPP= Pagos a personal y proveedores programados

UNIDAD DE MEDIDA DEL INDICADOR

Pagos a personal y proveedores

LÍNEA BASE

AÑO:	2025	VALOR:	N/A	PERIODO:	N/A
-------------	------	---------------	-----	-----------------	-----

MATRIZ DE INDICADORES PARA RESULTADOS 2

**PRESUPUESTO BASADO EN RESULTADOS
MATRIZ DE INDICADORES PARA RESULTADOS**



Unidades Presupuestales Participantes:

Instituto de la Mujer, SIPINNA, Dirección de Bienestar, Desarrollo Económico, Dirección de Atención al Migrante, DIF municipal, UBR, Gerontología

Programa Presupuestario:

Salud Pública y Bienestar para el Pueblo

NIVEL	RESUMEN NARRATIVO	NOMBRE DEL INDICADOR	MEDIOS DE VERIFICACIÓN	SUPUESTOS
FIN	Contribuir para garantizar el acceso equitativo a servicios de salud oportunos y de calidad mediante programas de salud y programas sociales que mejoren la calidad de vida de la población del municipio	Porcentaje de personas beneficiadas con servicios de salud y programas sociales	Reporte de padrones de beneficiarios trimestral, generado y ubicado en la Dirección de Bienestar	Las personas del municipio solicitan acceso a servicios de salud o programas sociales
PROPÓSITO	La población municipal se beneficia con la entrega de programas sociales	Porcentaje de apoyos de programas sociales entregados	Reporte Trimestral de entrega de Programas Sociales, generado y ubicado en la Dirección de Bienestar	La población presenta documentación adecuada para la entrega de los apoyos relacionados a Programas Sociales
COMPONENTE	Programa Social Escolar entregado	Porcentaje de personas beneficiadas con el Programa Social Escolar	Reporte Trimestral de entrega de Programas Social Escolar, generado y ubicado en el DIF Mpal.	Los beneficiarios acuden a la entrega de apoyos
ACTIVIDAD	Realización de estudios socioeconómicos para la entrega de apoyo del Programa Social Escolar	Porcentaje de estudios socioeconómicos realizados para determinar la entrega del Programa Social Escolar	Reporte de cuestionarios Trimestral de entrega de Programas Social Escolar, generado y ubicado en el DIF Mpal.	Los beneficiarios cumplen los requisitos para la entrega
COMPONENTE	Programa de Prevención de Adicciones Realizado	Porcentaje de personas beneficiadas con el Programa de Prevención de Adicciones	Reporte Trimestral del Programa de Prevención de Adicciones, generado y ubicado en la Dirección de Bienestar	Los beneficiarios acuden a las convocatorias del Programa
ACTIVIDAD	Realización de visitas domiciliarias	Porcentaje de visitas domiciliarias realizadas	Reporte Trimestral de visitas para atender el Programa de Prevención de Adicciones, generado y ubicado en la Dirección de Bienestar	Las personas permiten las visitas en sus domicilios para el seguimiento
COMPONENTE	Programa Bienestar en Movimiento realizado	Porcentaje de Programa Bienestar en Movimiento realizado	Reporte Trimestral del Programa Bienestar en Movimiento, generado y ubicado en la Dirección de Bienestar	Las personas participan en el Programa Bienestar en Movimiento
ACTIVIDAD	Preparación de expedientes para la entrega del Programa Bienestar en Movimiento realizado	Porcentaje de expedientes preparados para la entrega del Programa Bienestar en Movimiento	Reporte Trimestral de expedientes del Programa Bienestar en Movimiento, generado y ubicado en la Dirección de Bienestar	Las personas entregan los documentos solicitados para participar en el Programa Bienestar en Movimiento
COMPONENTE	Consultas clínicas de rehabilitación en el municipio atendidas	Porcentaje de consultas clínicas de rehabilitación atendidas	Reporte trimestral de atención enfocada a la rehabilitación, generado y ubicado en DIF, UBR y Gerontología	Las personas solicitan consultas clínicas para su rehabilitación
ACTIVIDAD	Elaboración de expedientes clínicos de rehabilitación	Porcentaje de expedientes clínicos de rehabilitación elaborados	Reporte Trimestral de expedientes clínicos de rehabilitación, generado y ubicado en DIF, UBR y Gerontología	Las personas entregan los requisitos para ser beneficiados con consultas clínicas de rehabilitación
COMPONENTE	Apoyos para la prevención hacia la violencia de las mujeres realizados	Porcentajes de apoyos para la prevención hacia la violencia de las mujeres realizados	Carpeta de expedientes trimestral, generada y ubicada en el Instituto Municipal de la Mujer	Las mujeres solicitan apoyo a situaciones de violencia
ACTIVIDAD	Atención a víctimas para la prevención de la violencia	Porcentaje de personas atendidas para la prevención de la violencia	Reporte trimestral de personas que solicitan atención, generado y ubicado en el Instituto Municipal de la Mujer	Las mujeres permiten el acercamiento para darles atención
COMPONENTE	Sesiones ordinarias del sistema municipal de protección realizadas	Porcentaje de sesiones ordinarias del sistema municipal de protección realizadas	Carpeta trimestral de seguimiento de Sesiones ordinarias, generada y ubicada en la SIPINNA	Los participantes asisten a las convocatorias
ACTIVIDAD	Asesorías y trámites en materia de derechos de niñas, niños y adolescentes otorgados	Porcentaje de asesorías y trámites en materia de derechos de niñas, niños y adolescentes otorgados	Reporte mensual de asesorías y trámites generado y ubicado en la SIPINNA	La población asiste a solicitar los servicios del SIPINNA
ACTIVIDAD	Platicas en materia de derechos de niñas, niños y adolescentes realizadas	Porcentaje de platicas en materia de derechos de niñas, niños y adolescentes realizadas	Reporte mensual de platicas en materia de derechos de niñas, niños y adolescente generado y ubicado en la SIPINNA	La población asiste a platicas llevando a sus niñas, niños y adolescente, para conocer sus derechos
COMPONENTE	Desarrollo integral de la familia otorgado	Porcentaje de personas beneficiadas con desarrollo integral	Reporte trimestral de personas beneficiadas generado y ubicado en el DIF	La población solicita apoyos para su desarrollo integral
ACTIVIDAD	Otorgamiento de programas y apoyos	Porcentaje de programas y apoyos otorgados	Reporte mensual de programas y apoyos otorgados generado y ubicado en el DIF	La población realiza los tramites correspondientes para beneficiarse de programas o apoyos
COMPONENTE	Servicios de migración realizados	Porcentaje de personas migrantes atendidas	Reporte trimestral de personas migrantes atendidas generado y ubicado en la Dirección de Migración	Las personas migrantes solicitan apoyo al municipio

1

1

2

2

3

3

4

4

5

5

6

6

6

6

7

7

8

ACTIVIDAD	Gestión de trámites para migrantes	Porcentaje de trámites gestionados	Reporte de tramites gestionados generado y ubicado en la Dirección de Migración	Las personas migrantes cumplen con los documentos solicitados	8
COMPONENTE	Programa "Mi Familia Productiva" entregado	Porcentaje de paquetes productivos del programa entregados	Reporte trimestral de la entrega de paquetes productivos entregados generado y ubicado en la Dirección de Desarrollo Económico	Los beneficiarios acuden a la entrega de paquetes	9
ACTIVIDAD	Generación de padrón de beneficiarios	Porcentaje de personas beneficiadas	Reporte trimestral de personas beneficiadas, generado y ubicado en la Dirección de Desarrollo Económico	Los solicitantes entregan documentación de acuerdo a las solicitudes y convocatorias	9
COMPONENTE	Programa "Sembrando Transformación" entregado	Porcentaje de productos para el hogar entregados	Reporte trimestral de la entrega de productos para el hogar generado y ubicado en la Dirección de Desarrollo Económico	Los beneficiarios acuden a recibir los productos	10
ACTIVIDAD	Recopilación de datos para la entrega del programa	Porcentaje de validación de datos	Reporte trimestral de la entrega de paquetes entregados generado y ubicado en la Dirección de Desarrollo Económico	Los beneficiarios cumplen con los requisitos para la entrega	10

**PRESUPUESTO BASADO EN RESULTADOS
FICHA TÉCNICA DEL INDICADOR**



Salud Pública y Bienestar para el Pueblo			
Ejercicio Fiscal	2025	Área Responsable:	Dirección de Bienestar
RESUMEN NARRATIVO			
Contribuir para garantizar el acceso equitativo a servicios de salud oportunos y de calidad mediante programas de salud y programas sociales que mejoren la calidad de vida de la población del municipio			
NOMBRE DEL INDICADOR			
Porcentaje de personas beneficiadas con servicios de salud y programas sociales			
DEFINICIÓN DEL INDICADOR			
Mide el beneficio de las personas que cuentan con servicios de salud y programas sociales, con la finalidad de mejorar las condiciones de vida de la población mas vulnerable			
DIMENSIÓN DEL INDICADOR			
EFICACIA x	EFICIENCIA	ECONOMÍA	CALIDAD
COBERTURA			
Municipal			
SENTIDO DEL INDICADOR			
Ascendente			
MÉTODO DE CÁLCULO	FÓRMULA		
Porcentaje	$PPBSSPS = (PBSSPS / TPM) * 100$		
VARIABLES DE LA FÓRMULA			
PBSSPS= Personas beneficiadas con servicios de salud y programas sociales TPM=Total de personas en el municipio			
UNIDAD DE MEDIDA DEL INDICADOR			
Personas			
LÍNEA BASE			
AÑO:	2025	VALOR:	N/A
PERIODO:	N/A		

**PRESUPUESTO BASADO EN RESULTADOS
FICHA TÉCNICA DEL INDICADOR**



Salud Pública y Bienestar para el Pueblo			
Ejercicio Fiscal	2025	Área Responsable:	Dirección de Bienestar
RESUMEN NARRATIVO			
La población municipal se beneficia con la entrega de programas sociales			
NOMBRE DEL INDICADOR			
Porcentaje de apoyos de programas sociales entregados			
DEFINICIÓN DEL INDICADOR			
Mide el número de apoyos sociales entregados, con la finalidad de beneficiar a la mayor parte de la población vulnerable			
DIMENSIÓN DEL INDICADOR			
EFICACIA	EFICIENCIA	ECONOMÍA	CALIDAD
x			
COBERTURA			
Municipal			
SENTIDO DEL INDICADOR			
Ascendente			
MÉTODO DE CÁLCULO	FÓRMULA		
Porcentaje	$PAPSE = (PSE / PSM) * 100$		
VARIABLES DE LA FÓRMULA			
PSE= Programas sociales entregados			
PSM= Programas sociales en el municipio			
UNIDAD DE MEDIDA DEL INDICADOR			
programas sociales			
LÍNEA BASE			

AÑO: 2025

VALOR: N/A

PERIODO: N/A

PRESUPUESTO BASADO EN RESULTADOS
FICHA TÉCNICA DEL INDICADOR



Salud Pública y Bienestar para el Pueblo			
Ejercicio Fiscal	2025	Área Responsable:	DIF Mpal
RESUMEN NARRATIVO			
Programa Social Escolar entregado			
NOMBRE DEL INDICADOR			
Porcentaje de personas beneficiadas con el Programa Social Escolar			
DEFINICIÓN DEL INDICADOR			
Mide el número de personas beneficiadas con el programa escolar, con la finalidad de atender las necesidades en el ámbito escolar			
DIMENSIÓN DEL INDICADOR			
EFICACIA	EFICIENCIA	ECONOMÍA	CALIDAD
x			
COBERTURA			
Municipal			
SENTIDO DEL INDICADOR			
Ascendente			
MÉTODO DE CÁLCULO	FÓRMULA		
Porcentaje	$PPBPSE = (PBSE / TPSPSE) * 100$		
VARIABLES DE LA FÓRMULA			
PBSE= Personas beneficiadas con el programa social escolar			
TPSPSE= Total de personas que solicitan el programa social escolar			
UNIDAD DE MEDIDA DEL INDICADOR			
Personas			
LÍNEA BASE			

AÑO: 2025

VALOR: N/A

PERIODO: N/A

PRESUPUESTO BASADO EN RESULTADOS
FICHA TÉCNICA DEL INDICADOR



Salud Pública y Bienestar para el Pueblo			
Ejercicio Fiscal	2025	Área Responsable:	Dirección de Bienestar
RESUMEN NARRATIVO			
Realización de estudios socioeconómicos para la entrega de apoyo del Programa Social Escolar			
NOMBRE DEL INDICADOR			
Porcentaje de estudios socioeconómicos realizados para determinar la entrega del Programa Social Escolar			
DEFINICIÓN DEL INDICADOR			
Mide los estudios socioeconómicos realizados, con la finalidad de brindar apoyo para la entrega del programa social escolar			
DIMENSIÓN DEL INDICADOR			
EFICACIA	EFICIENCIA	ECONOMÍA	CALIDAD
x			
COBERTURA			
Municipal			
SENTIDO DEL INDICADOR			
Ascendente			
MÉTODO DE CÁLCULO		FÓRMULA	
Porcentaje		$PESR = (ESR/ESP * 100)$	
VARIABLES DE LA FÓRMULA			
ESR= Estudios socioeconómicos realizados			
ESP= Estudios socioeconómicos programados			
UNIDAD DE MEDIDA DEL INDICADOR			
Estudios socioeconómicos			
LÍNEA BASE			

AÑO: 2025

VALOR: N/A

PERIODO: N/A

PRESUPUESTO BASADO EN RESULTADOS
FICHA TÉCNICA DEL INDICADOR



Salud Pública y Bienestar para el Pueblo			
Ejercicio Fiscal	2025	Área Responsable:	IMJUVET
RESUMEN NARRATIVO			
Programa de Prevención de Adicciones Realizado			
NOMBRE DEL INDICADOR			
Porcentaje de personas beneficiadas con el Programa de Prevención de Adicciones			
DEFINICIÓN DEL INDICADOR			
Mide el número de personas beneficiadas con el Programa de Prevención de Adicciones, con la finalidad de abatir las adicciones en el municipio			
DIMENSIÓN DEL INDICADOR			
EFICACIA	EFICIENCIA	ECONOMÍA	CALIDAD
x			
COBERTURA			
Municipal			
SENTIDO DEL INDICADOR			
Ascendente			
MÉTODO DE CÁLCULO	FÓRMULA		
Porcentaje	$PPBPPA = (PBPPA / TPP) * 100$		
VARIABLES DE LA FÓRMULA			
PBPPA= Personas beneficiadas con el Programa de Prevención de Adicciones			
TPP= Total de personas programadas			
UNIDAD DE MEDIDA DEL INDICADOR			
Personas			
LÍNEA BASE			

AÑO: 2025

VALOR: N/A

PERIODO: N/A

PRESUPUESTO BASADO EN RESULTADOS
FICHA TÉCNICA DEL INDICADOR



Salud Pública y Bienestar para el Pueblo			
Ejercicio Fiscal	2025	Área Responsable:	Dirección de Bienestar
RESUMEN NARRATIVO			
Realización de visitas domiciliarias			
NOMBRE DEL INDICADOR			
Porcentaje de visitas domiciliadas realizadas			
DEFINICIÓN DEL INDICADOR			
Mide las visitas domiciliadas realizadas, con la finalidad de brindar apoyo a personas con temas de adicciones			
DIMENSIÓN DEL INDICADOR			
EFICACIA	EFICIENCIA	ECONOMÍA	CALIDAD
x			
COBERTURA			
Municipal			
SENTIDO DEL INDICADOR			
Ascendente			
MÉTODO DE CÁLCULO	FÓRMULA		
Porcentaje	$PVDR=(VDR/VDP)*100$		
VARIABLES DE LA FÓRMULA			
VDR= Visitas domiciliadas realizadas			
VDP= Visitas domiciliadas reprogramadas			
UNIDAD DE MEDIDA DEL INDICADOR			
Visitas domiciliadas			
LÍNEA BASE			

AÑO: 2025

VALOR: N/A

PERIODO: N/A

**PRESUPUESTO BASADO EN RESULTADOS
FICHA TÉCNICA DEL INDICADOR**



Salud Pública y Bienestar para el Pueblo			
Ejercicio Fiscal	2025	Área Responsable:	Dirección de Bienestar
RESUMEN NARRATIVO			
Programa Bienestar en Movimiento realizado			
NOMBRE DEL INDICADOR			
Porcentaje de Programa Bienestar en Movimiento realizado			
DEFINICIÓN DEL INDICADOR			
Mide el seguimiento al programa de bienestar en movimiento, con la finalidad de brindar apoyos a la población y mejorar sus condiciones de vida			
DIMENSIÓN DEL INDICADOR			
EFICACIA x	EFICIENCIA	ECONOMÍA	CALIDAD
COBERTURA			
Municipal			
SENTIDO DEL INDICADOR			
Ascendente			
MÉTODO DE CÁLCULO	FÓRMULA		
Porcentaje	$PPBMR=(PBMR/PBMP)*100$		
VARIABLES DE LA FÓRMULA			
PBMR= Programa bienestar en movimiento realizado PBMP= Programa bienestar en movimiento programado			
UNIDAD DE MEDIDA DEL INDICADOR			
Programa			
LÍNEA BASE			

AÑO: 2025

VALOR: N/A

PERIODO: N/A

PRESUPUESTO BASADO EN RESULTADOS
FICHA TÉCNICA DEL INDICADOR



Salud Pública y Bienestar para el Pueblo			
Ejercicio Fiscal	2025	Área Responsable:	Dirección de Bienestar
RESUMEN NARRATIVO			
Preparación de expedientes para la entrega del Programa Bienestar en Movimiento realizado			
NOMBRE DEL INDICADOR			
Porcentaje de expedientes preparados para la entrega del Programa Bienestar en Movimiento			
DEFINICIÓN DEL INDICADOR			
Mide los expedientes preparados para la entrega del programa, con la finalidad de brindar los beneficios del programa a la población que más lo necesita			
DIMENSIÓN DEL INDICADOR			
EFICACIA x	EFICIENCIA 	ECONOMÍA 	CALIDAD
COBERTURA			
Municipal			
SENTIDO DEL INDICADOR			
Ascendente			
MÉTODO DE CÁLCULO	FÓRMULA		
Porcentaje	$PEPEPBM=(EP/ER)*100$		
VARIABLES DE LA FÓRMULA			
EP= Expedientes preparados ER= Expedientes recepcionados			
UNIDAD DE MEDIDA DEL INDICADOR			
Expedientes			
LÍNEA BASE			

AÑO: 2025

VALOR: N/A

PERIODO: N/A

PRESUPUESTO BASADO EN RESULTADOS
FICHA TÉCNICA DEL INDICADOR



Salud Pública y Bienestar para el Pueblo			
Ejercicio Fiscal	2025	Área Responsable:	DIF, UBR y Gerontología
RESUMEN NARRATIVO			
Consultas clínicas de rehabilitación en el municipio atendidas			
NOMBRE DEL INDICADOR			
Porcentaje de consultas clínicas de rehabilitación atendidas			
DEFINICIÓN DEL INDICADOR			
Mide las consultas clínicas de rehabilitación, con la finalidad de apoyar a la población a recibir los servicios de salud			
DIMENSIÓN DEL INDICADOR			
EFICACIA	EFICIENCIA	ECONOMÍA	CALIDAD
x			
COBERTURA			
Municipal			
SENTIDO DEL INDICADOR			
Ascendente			
MÉTODO DE CÁLCULO	FÓRMULA		
Porcentaje	$PCCRA = (CCRA / CCRP) * 100$		
VARIABLES DE LA FÓRMULA			
CCRA= Consultas clínicas de rehabilitación atendidas			
CCRP= Consultas clínicas de rehabilitación programadas			
UNIDAD DE MEDIDA DEL INDICADOR			
Consultas			
LÍNEA BASE			

AÑO: 2025

VALOR: N/A

PERIODO: N/A

PRESUPUESTO BASADO EN RESULTADOS
FICHA TÉCNICA DEL INDICADOR



Salud Pública y Bienestar para el Pueblo			
Ejercicio Fiscal	2025	Área Responsable:	DIF, UBR y Gerontología
RESUMEN NARRATIVO			
Elaboración de expedientes clínicos de rehabilitación			
NOMBRE DEL INDICADOR			
Porcentaje de expedientes clínicos de rehabilitación elaborados			
DEFINICIÓN DEL INDICADOR			
Mide los expedientes clínicos de rehabilitación que se elaboran, con la finalidad de brindar consultas al mayor número de personas que lo necesitan			
DIMENSIÓN DEL INDICADOR			
EFICACIA	EFICIENCIA	ECONOMÍA	CALIDAD
x			
COBERTURA			
Municipal			
SENTIDO DEL INDICADOR			
Ascendente			
MÉTODO DE CÁLCULO	FÓRMULA		
Porcentaje	$PECRE = (ECE/ECR) * 100$		
VARIABLES DE LA FÓRMULA			
ECP= Expedientes clínicos elaborados			
ECR= Expedientes clínicos recepcionados			
UNIDAD DE MEDIDA DEL INDICADOR			
Expedientes			
LÍNEA BASE			

AÑO: 2025

VALOR: N/A

PERIODO: N/A

**PRESUPUESTO BASADO EN RESULTADOS
FICHA TÉCNICA DEL INDICADOR**



Salud Pública y Bienestar para el Pueblo			
Ejercicio Fiscal	2025	Área Responsable:	Instituto Municipal de la Mujer
RESUMEN NARRATIVO			
Apoyos (talleres y acciones) para la prevención hacia la violencia de las mujeres realizados			
NOMBRE DEL INDICADOR			
Porcentajes de apoyos (talleres y acciones) para la prevención hacia la violencia de las mujeres realizados			
DEFINICIÓN DEL INDICADOR			
Mide los apoyos (talleres y acciones) hacia la prevención de la violencia de las mujeres, con la finalidad de erradicar los casos de violencia contra mujeres en el municipio			
DIMENSIÓN DEL INDICADOR			
EFICACIA x	EFICIENCIA	ECONOMÍA	CALIDAD
COBERTURA			
Municipal			
SENTIDO DEL INDICADOR			
Ascendente			
MÉTODO DE CÁLCULO	FÓRMULA		
Porcentaje	$PAPHMT=(APR/APP)*100$		
VARIABLES DE LA FÓRMULA			
APR= Apoyos (talleres y acciones) de prevención realizados APP= Apoyos (talleres y acciones) de prevención programados			
UNIDAD DE MEDIDA DEL INDICADOR			
Apoyos (talleres y acciones)			
LÍNEA BASE			

AÑO: 2025

VALOR: N/A

PERIODO: N/A

PRESUPUESTO BASADO EN RESULTADOS
FICHA TÉCNICA DEL INDICADOR



Salud Pública y Bienestar para el Pueblo			
Ejercicio Fiscal	2025	Área Responsable:	Instituto Municipal de la Mujer
RESUMEN NARRATIVO			
Atención a víctimas para la prevención de la violencia			
NOMBRE DEL INDICADOR			
Porcentaje de personas atendidas para la prevención de la violencia			
DEFINICIÓN DEL INDICADOR			
Mide el número de personas atendidas para la prevención de la violencia, con la finalidad de proporcionar apoyos a mujeres en situaciones de violencia			
DIMENSIÓN DEL INDICADOR			
EFICACIA	EFICIENCIA	ECONOMÍA	CALIDAD
x			
COBERTURA			
Municipal			
SENTIDO DEL INDICADOR			
Ascendente			
MÉTODO DE CÁLCULO	FÓRMULA		
Porcentaje	$PPAPV=(PA/PP)*100$		
VARIABLES DE LA FÓRMULA			
PA= Personas atendidas			
PP= Personas programadas			
UNIDAD DE MEDIDA DEL INDICADOR			
Personas			
LÍNEA BASE			

AÑO: 2025

VALOR: N/A

PERIODO: N/A

**PRESUPUESTO BASADO EN RESULTADOS
FICHA TÉCNICA DEL INDICADOR**



Salud Pública y Bienestar para el Pueblo			
Ejercicio Fiscal	2025	Área Responsable:	SIPINNA
RESUMEN NARRATIVO			
Sesiones ordinarias del sistema municipal de protección realizadas			
NOMBRE DEL INDICADOR			
Porcentaje de sesiones ordinarias del Sistema Municipal de Protección realizadas			
DEFINICIÓN DEL INDICADOR			
Mide las sesiones ordinarias del sistema municipal de protección, con la finalidad brindar acompañamiento y solución a dichos temas			
DIMENSIÓN DEL INDICADOR			
EFICACIA	EFICIENCIA	ECONOMÍA	CALIDAD
x			
COBERTURA			
Municipal			
SENTIDO DEL INDICADOR			
Ascendente			
MÉTODO DE CÁLCULO	FÓRMULA		
Porcentaje	$PSOSMPR = (SOR/SOP) * 100$		
VARIABLES DE LA FÓRMULA			
SOR= Sesiones ordinarias realizadas			
SOP= Sesiones ordinarias programadas			
UNIDAD DE MEDIDA DEL INDICADOR			
Sesiones			
LÍNEA BASE			

AÑO: 2025

VALOR: N/A

PERIODO: N/A

PRESUPUESTO BASADO EN RESULTADOS
FICHA TÉCNICA DEL INDICADOR



Salud Pública y Bienestar para el Pueblo			
Ejercicio Fiscal	2025	Área Responsable:	SIPINNA
RESUMEN NARRATIVO			
Asesorías y trámites en materia de derechos de niñas, niños y adolescentes otorgados			
NOMBRE DEL INDICADOR			
Porcentaje de asesorías y trámites en materia de derechos de niñas, niños y adolescentes otorgados			
DEFINICIÓN DEL INDICADOR			
Mide el número de e asesorías y trámites en materia de derechos de niñas, niños y adolescentes otorgados, con la finalidad de dar a conocer y que se respeten dichos derechos			
DIMENSIÓN DEL INDICADOR			
EFICACIA x	EFICIENCIA	ECONOMÍA	CALIDAD
COBERTURA			
Municipal			
SENTIDO DEL INDICADOR			
Ascendente			
MÉTODO DE CÁLCULO	FÓRMULA		
Porcentaje	$PATMDNNAO=(ATO/ATP)*100$		
VARIABLES DE LA FÓRMULA			
ATO= Asesorías y trámites otorgados ATP= Asesorías y trámites programados			
UNIDAD DE MEDIDA DEL INDICADOR			
Asesorías y trámites			
LÍNEA BASE			

AÑO: 2025

VALOR: N/A

PERIODO: N/A

**PRESUPUESTO BASADO EN RESULTADOS
FICHA TÉCNICA DEL INDICADOR**



Salud Pública y Bienestar para el Pueblo			
Ejercicio Fiscal	2025	Área Responsable:	SIPINNA
RESUMEN NARRATIVO			
Platicas en materia de derechos de niñas, niños y adolescentes realizadas			
NOMBRE DEL INDICADOR			
Porcentaje de platicas en materia de derechos de niñas, niños y adolescentes realizadas			
DEFINICIÓN DEL INDICADOR			
Mide el número platicas en materia de derechos de niñas, niños y adolescentes, con la finalidad educar a la población			
DIMENSIÓN DEL INDICADOR			
EFICACIA	EFICIENCIA	ECONOMÍA	CALIDAD
x			
COBERTURA			
Municipal			
SENTIDO DEL INDICADOR			
Ascendente			
MÉTODO DE CÁLCULO	FÓRMULA		
Porcentaje	$PPMDNNAR = (PRMDNNA / PPMDNNA) * 100$		
VARIABLES DE LA FÓRMULA			
PRMDNNA= Platicas realizadas en materia de derechos de niñas, niños y adolescentes			
PPMDNNA= Platicas programadas en materia de derechos de niñas, niños y adolescentes			
UNIDAD DE MEDIDA DEL INDICADOR			
pláticas			
LÍNEA BASE			

AÑO: 2025

VALOR: N/A

PERIODO: N/A

**PRESUPUESTO BASADO EN RESULTADOS
FICHA TÉCNICA DEL INDICADOR**



Salud Pública y Bienestar para el Pueblo			
Ejercicio Fiscal	2025	Área Responsable:	DIF
RESUMEN NARRATIVO			
Desarrollo integral de la familia otorgado			
NOMBRE DEL INDICADOR			
Porcentaje de personas beneficiadas con desarrollo integral			
DEFINICIÓN DEL INDICADOR			
Mide el número de personas beneficiadas con el desarrollo integral, con la finalidad de mejorar su condiciones de vida			
DIMENSIÓN DEL INDICADOR			
EFICACIA	EFICIENCIA	ECONOMÍA	CALIDAD
x			
COBERTURA			
Municipal			
SENTIDO DEL INDICADOR			
Ascendente			
MÉTODO DE CÁLCULO	FÓRMULA		
Porcentaje	$PPBDI = (PBDI / TPM) * 100$		
VARIABLES DE LA FÓRMULA			
PBDI= Personas beneficiadas con desarrollo integral			
TPM= Total de personas del municipio			
UNIDAD DE MEDIDA DEL INDICADOR			
Personas			
LÍNEA BASE			

AÑO: 2025

VALOR: N/A

PERIODO: N/A

PRESUPUESTO BASADO EN RESULTADOS
FICHA TÉCNICA DEL INDICADOR



Salud Pública y Bienestar para el Pueblo			
Ejercicio Fiscal	2025	Área Responsable:	DIF
RESUMEN NARRATIVO			
Otorgamiento de programas y apoyos			
NOMBRE DEL INDICADOR			
Porcentaje de programas y apoyos otorgados			
DEFINICIÓN DEL INDICADOR			
Mide el número de programas y apoyos otorgados, con la finalidad de cubrir a mas personas en el municipio con apoyos que les permitan mejorar su entorno			
DIMENSIÓN DEL INDICADOR			
EFICACIA	EFICIENCIA	ECONOMÍA	CALIDAD
x			
COBERTURA			
Municipal			
SENTIDO DEL INDICADOR			
Ascendente			
MÉTODO DE CÁLCULO	FÓRMULA		
Porcentaje	$PPAO=(PAO/PAP)*100$		
VARIABLES DE LA FÓRMULA			
PAO= Programas y apoyos otorgados			
PAP= Programas y apoyos programados			
UNIDAD DE MEDIDA DEL INDICADOR			
Programas y apoyos			
LÍNEA BASE			

AÑO: 2025

VALOR: N/A

PERIODO: N/A

**PRESUPUESTO BASADO EN RESULTADOS
FICHA TÉCNICA DEL INDICADOR**



Salud Pública y Bienestar para el Pueblo			
Ejercicio Fiscal	2025	Área Responsable:	Dirección de Migración
RESUMEN NARRATIVO			
Servicios de migración realizados			
NOMBRE DEL INDICADOR			
Porcentaje de personas migrantes atendidas			
DEFINICIÓN DEL INDICADOR			
Mide el número personas migrantes atendidas, con la finalidad apoyar a la población con los temas de migración			
DIMENSIÓN DEL INDICADOR			
EFICACIA	EFICIENCIA	ECONOMÍA	CALIDAD
x			
COBERTURA			
Municipal			
SENTIDO DEL INDICADOR			
Ascendente			
MÉTODO DE CÁLCULO	FÓRMULA		
Porcentaje	$PPMA = (PMA / TPMM) * 100$		
VARIABLES DE LA FÓRMULA			
PMA= Personas migrantes atendidas			
TPMM= Total de personas migrantes del municipio			
UNIDAD DE MEDIDA DEL INDICADOR			
Personas migrantes			
LÍNEA BASE			

AÑO: 2025

VALOR: N/A

PERIODO: N/A

PRESUPUESTO BASADO EN RESULTADOS
FICHA TÉCNICA DEL INDICADOR



Salud Pública y Bienestar para el Pueblo			
Ejercicio Fiscal	2025	Área Responsable:	Dirección de migración
RESUMEN NARRATIVO			
Gestión de trámites para migrantes			
NOMBRE DEL INDICADOR			
Porcentaje de trámites gestionados			
DEFINICIÓN DEL INDICADOR			
Mide el número de trámites gestionados, con la finalidad apoyar la situaciones legales de la población migrante			
DIMENSIÓN DEL INDICADOR			
EFICACIA	EFICIENCIA	ECONOMÍA	CALIDAD
x			
COBERTURA			
Municipal			
SENTIDO DEL INDICADOR			
Ascendente			
MÉTODO DE CÁLCULO	FÓRMULA		
Porcentaje	$PTG=(TG/TR)*100$		
VARIABLES DE LA FÓRMULA			
TG=Trámites gestionados			
TR=Trámites recepcionados			
UNIDAD DE MEDIDA DEL INDICADOR			
Trámites			
LÍNEA BASE			

AÑO: 2025

VALOR: N/A

PERIODO: N/A

MATRIZ DE INDICADORES PARA RESULTADOS 3

**PRESUPUESTO BASADO EN RESULTADOS
MATRIZ DE INDICADORES PARA RESULTADOS**



Unidades Presupuestales Participantes:

Cultura, Turismo, Bibliotecas, Consejo Municipal del Deporte e IMJUVET

Programa Presupuestario:

Desarrollo Turístico y Económico

NIVEL	RESUMEN NARRATIVO	NOMBRE DEL INDICADOR	MEDIOS DE VERIFICACIÓN	SUPUESTOS
FIN	Contribuir al desarrollo económico del municipio mediante el fortalecimiento del turismo y otras actividades económicas que permitan un desarrollo sustentable en beneficio de la población	Porcentaje de visitantes y turistas recibidos	Reporte anual de visitantes y turistas en el municipio generado y ubicado en la Dirección de Turismo	La población en general se interesa por visitar el municipio
PROPÓSITO	Las comunidades del municipio participan con mecanismos de promoción para promover el municipio	Porcentaje de comunidades que participan con mecanismos de promoción en el municipio	Reporte anual de comunidades que participan para promover el municipio generado y ubicado en la Dirección de Turismo	Las comunidades se interesan en dar a conocer las actividades y gastronomía de sus lugares de origen
COMPONENTE	Promoción turística del municipio realizada	Porcentaje de promoción turística realizada	Reporte trimestral de Promoción Turística generado y ubicado en la Dirección de Turismo	Existen personas que se interesan por conocer el municipio
ACTIVIDAD	Organización de ferias artesanales y gastronómicas	Porcentaje de ferias artesanales y gastronómicas organizadas	Reporte mensual de ferias artesanales y gastronómicas organizadas generado y ubicado en la Dirección de Turismo	Las comunidades participan en la organización de los eventos
COMPONENTE	Actividades cívicas y culturales coordinadas	Porcentaje de actividades cívicas y culturales coordinadas	Reporte trimestral de actividades cívicas y culturales coordinadas generado y ubicado en la Dirección de Cultura	La población se interesa en actividades cívicas y culturales
ACTIVIDAD	Organización de programas culturales y desfiles tradicionales	Porcentaje de programas culturales y desfiles tradicionales organizados	Reporte mensual de programas culturales y desfiles tradicionales organizados generado y ubicado en la Dirección de Cultura	La población participa en la organización de programas culturales y desfiles
COMPONENTE	Servicios bibliotecarios otorgados	Porcentaje de servicios bibliotecarios otorgados	Reporte trimestral de servicios bibliotecarios otorgados generado y ubicado en la Dirección de Bibliotecas	La población considera importantes los servicios de la biblioteca y solicita sus servicios
ACTIVIDAD	Realización de talleres y cursos literarios	Porcentaje de talleres y cursos literarios realizados	Reporte mensual de talleres y cursos literarios realizados generado y ubicado en la Dirección de Bibliotecas	La población asiste a talleres y cursos otorgados por la biblioteca
COMPONENTE	Actividades deportivas realizadas	Porcentaje de actividades deportivas realizadas	Reporte trimestral de actividades deportivas realizadas generado y ubicado en el Consejo Municipal del Deporte e IMJUVET	La población solicita servicios para desarrollar actividades físicas
ACTIVIDAD	Generación de convocatorias para eventos deportivos	Porcentaje de convocatorias para eventos deportivos generadas	Reporte mensual de convocatorias para eventos deportivos generado y ubicado en el Consejo Municipal del Deporte e IMJUVET	La población atiende las convocatorias para los eventos deportivos
COMPONENTE	Talleres y conferencias para jóvenes realizadas	Porcentaje de talleres y conferencias para jóvenes realizados	Reporte trimestral de talleres y conferencias para jóvenes realizadas generado y ubicado en el IMJUVET	Los jóvenes participan en los eventos realizados
ACTIVIDAD	Atención de solicitudes	Porcentaje de solicitudes atendidas	Reporte mensual de solicitudes atendidas generado y ubicado en el IMJUVET	Las escuelas, asociaciones y población en general solicita talleres, conferencias, monólogos, activaciones o alguna otra actividad para los jóvenes

1
1
2
2
3
3
4
4
5
5

**PRESUPUESTO BASADO EN RESULTADOS
FICHA TÉCNICA DEL INDICADOR**



Desarrollo Turístico y Económico											
Ejercicio Fiscal	2025	Área Responsable:	Dirección de Turismo								
RESUMEN NARRATIVO											
Contribuir al desarrollo económico del municipio mediante el fortalecimiento del turismo y otras actividades económicas que permitan un desarrollo sustentable en beneficio de la población											
NOMBRE DEL INDICADOR											
Porcentaje de visitantes y turistas recibidos											
DEFINICIÓN DEL INDICADOR											
Mide el número de visitantes y turistas recibidos, con la finalidad de mejorar las actividades económicas en el municipio											
DIMENSIÓN DEL INDICADOR											
<table border="1" style="width: 100px; height: 30px;"> <tr><td style="text-align: center;">EFICACIA</td></tr> <tr><td style="text-align: center;">x</td></tr> </table>	EFICACIA	x	<table border="1" style="width: 100px; height: 30px;"> <tr><td style="text-align: center;">EFICIENCIA</td></tr> <tr><td style="text-align: center;"> </td></tr> </table>	EFICIENCIA		<table border="1" style="width: 100px; height: 30px;"> <tr><td style="text-align: center;">ECONOMÍA</td></tr> <tr><td style="text-align: center;"> </td></tr> </table>	ECONOMÍA		<table border="1" style="width: 100px; height: 30px;"> <tr><td style="text-align: center;">CALIDAD</td></tr> <tr><td style="text-align: center;"> </td></tr> </table>	CALIDAD	
EFICACIA											
x											
EFICIENCIA											
ECONOMÍA											
CALIDAD											
COBERTURA											
Municipal											
SENTIDO DEL INDICADOR											
Ascendente											
MÉTODO DE CÁLCULO		FÓRMULA									
Porcentaje		$PVTR=(VTR/VTPR)*100$									
VARIABLES DE LA FÓRMULA											
VTR= Visitantes y turistas recibidos VTPR= Visitantes y turistas programados a recibir											
UNIDAD DE MEDIDA DEL INDICADOR											
Visitantes y turistas											
LÍNEA BASE											
AÑO:	2025	VALOR:	N/A								
PERIODO:	N/A										

**PRESUPUESTO BASADO EN RESULTADOS
FICHA TÉCNICA DEL INDICADOR**



Desarrollo Turístico y Económico			
Ejercicio Fiscal	2025	Área Responsable:	Dirección de Turismo
RESUMEN NARRATIVO			
Las comunidades del municipio participan con mecanismos de promoción para promover el municipio			
NOMBRE DEL INDICADOR			
Porcentaje de comunidades que participan con mecanismos de promoción en el municipio			
DEFINICIÓN DEL INDICADOR			
Mide el número de comunidades que participan con mecanismos de promoción en el municipio, con la finalidad de que el turismo permita el desarrollo de las comunidades			
DIMENSIÓN DEL INDICADOR			
EFICACIA	EFICIENCIA	ECONOMÍA	CALIDAD
x			
COBERTURA			
Municipal			
SENTIDO DEL INDICADOR			
Ascendente			
MÉTODO DE CÁLCULO		FÓRMULA	
Porcentaje		$PCPMPM = (CPMP / TCM) * 100$	
VARIABLES DE LA FÓRMULA			
CPMP= Comunidades que participan con mecanismos de promoción TCM= Total de comunidades en el municipio			
UNIDAD DE MEDIDA DEL INDICADOR			
Comunidades			
LÍNEA BASE			

AÑO: 2025

VALOR: N/A

PERIODO: N/A

**PRESUPUESTO BASADO EN RESULTADOS
FICHA TÉCNICA DEL INDICADOR**



Desarrollo Turístico y Económico			
Ejercicio Fiscal	2025	Área Responsable:	Dirección de Turismo
RESUMEN NARRATIVO			
Promoción turística del municipio realizada			
NOMBRE DEL INDICADOR			
Porcentaje de promoción turística realizada			
DEFINICIÓN DEL INDICADOR			
Mide el número de promoción turística realizada, con la finalidad de que el municipio se considere a nivel estatal y nacional como destino turístico			
DIMENSIÓN DEL INDICADOR			
EFICACIA	EFICIENCIA	ECONOMÍA	CALIDAD
x			
COBERTURA			
Municipal			
SENTIDO DEL INDICADOR			
Ascendente			
MÉTODO DE CÁLCULO	FÓRMULA		
Porcentaje	$PPTR=(PTR/PTP)*100$		
VARIABLES DE LA FÓRMULA			
PTR= Promoción turística realizada PTP= Promoción turística programada			
UNIDAD DE MEDIDA DEL INDICADOR			
Promoción turística			
LÍNEA BASE			

AÑO: 2025

VALOR: N/A

PERIODO: N/A

PRESUPUESTO BASADO EN RESULTADOS
FICHA TÉCNICA DEL INDICADOR



Desarrollo Turístico y Económico			
Ejercicio Fiscal	2025	Área Responsable:	Dirección de Turismo
RESUMEN NARRATIVO			
Organización de ferias artesanales y gastronómicas			
NOMBRE DEL INDICADOR			
Porcentaje de ferias artesanales y gastronómicas organizadas			
DEFINICIÓN DEL INDICADOR			
Mide el número de ferias artesanales y gastronómicas organizadas, con la finalidad de dar a conocer los atributos del municipio a nivel estatal y federal y de esta manera generar fuentes de ingreso y desarrollo			
DIMENSIÓN DEL INDICADOR			
EFICACIA	EFICIENCIA	ECONOMÍA	CALIDAD
x			
COBERTURA			
Municipal			
SENTIDO DEL INDICADOR			
Ascendente			
MÉTODO DE CÁLCULO	FÓRMULA		
Porcentaje	$PFAGO = (FAGO / FAGP) * 100$		
VARIABLES DE LA FÓRMULA			
FAGO= Ferias artesanales y gastronómicas organizadas FAGP= Ferias artesanales y gastronómicas programadas			
UNIDAD DE MEDIDA DEL INDICADOR			
Ferias artesanales y gastronómicas			
LÍNEA BASE			

AÑO: 2025

VALOR: N/A

PERIODO: N/A

PRESUPUESTO BASADO EN RESULTADOS
FICHA TÉCNICA DEL INDICADOR



Desarrollo Turístico y Económico			
Ejercicio Fiscal	2025	Área Responsable:	Dirección de Cultura
RESUMEN NARRATIVO			
Actividades cívicas y culturales coordinadas			
NOMBRE DEL INDICADOR			
Porcentaje de actividades cívicas y culturales coordinadas			
DEFINICIÓN DEL INDICADOR			
Mide el número de actividades cívicas y culturales coordinadas, con la finalidad congregar a un alto número de personas y generar derrama económica en el municipio			
DIMENSIÓN DEL INDICADOR			
EFICACIA	EFICIENCIA	ECONOMÍA	CALIDAD
x			
COBERTURA			
Municipal			
SENTIDO DEL INDICADOR			
Ascendente			
MÉTODO DE CÁLCULO	FÓRMULA		
Porcentaje	$PACCC=(ACCC/ACCP)*100$		
VARIABLES DE LA FÓRMULA			
ACCC= Actividades cívicas y culturales coordinadas			
ACCP= Actividades cívicas y culturales programadas			
UNIDAD DE MEDIDA DEL INDICADOR			
Actividades cívicas y culturales			
LÍNEA BASE			

AÑO: 2025

VALOR: N/A

PERIODO: N/A

**PRESUPUESTO BASADO EN RESULTADOS
FICHA TÉCNICA DEL INDICADOR**



Desarrollo Turístico y Económico			
Ejercicio Fiscal	2025	Área Responsable:	Dirección de Cultura
RESUMEN NARRATIVO			
Organización de programas culturales y desfiles tradicionales			
NOMBRE DEL INDICADOR			
Porcentaje de programas culturales y desfiles tradicionales organizados			
DEFINICIÓN DEL INDICADOR			
Mide el número de programas culturales y desfiles tradicionales organizados, con la finalidad de generar sinergia entre la población para rescatar tradiciones			
DIMENSIÓN DEL INDICADOR			
EFICACIA x	EFICIENCIA	ECONOMÍA	CALIDAD
COBERTURA			
Municipal			
SENTIDO DEL INDICADOR			
Ascendente			
MÉTODO DE CÁLCULO	FÓRMULA		
Porcentaje	$PPCDTO = (PCDTP / PCDTO) * 100$		
VARIABLES DE LA FÓRMULA			
PCDTP= Programas culturales y desfiles tradicionales programados PCDTP= Programas culturales y desfiles tradicionales programados			
UNIDAD DE MEDIDA DEL INDICADOR			
Programas culturales y desfiles tradicionales			
LÍNEA BASE			

AÑO: 2025

VALOR: N/A

PERIODO: N/A

PRESUPUESTO BASADO EN RESULTADOS
FICHA TÉCNICA DEL INDICADOR



Desarrollo Turístico y Económico			
Ejercicio Fiscal	2025	Área Responsable:	Dirección de Bibliotecas
RESUMEN NARRATIVO			
Servicios bibliotecarios otorgados			
NOMBRE DEL INDICADOR			
Porcentaje de servicios bibliotecarios otorgados			
DEFINICIÓN DEL INDICADOR			
Mide el número de servicios bibliotecarios otorgados, con la finalidad rescatar el uso de las bibliotecas en el municipio			
DIMENSIÓN DEL INDICADOR			
EFICACIA	EFICIENCIA	ECONOMÍA	CALIDAD
x			
COBERTURA			
Municipal			
SENTIDO DEL INDICADOR			
Ascendente			
MÉTODO DE CÁLCULO	FÓRMULA		
Porcentaje	$PSBO = (SBO/SBP) * 100$		
VARIABLES DE LA FÓRMULA			
SBO= Servicios bibliotecarios otorgados			
SBP= Servicios bibliotecarios programados			
UNIDAD DE MEDIDA DEL INDICADOR			
Servicios bibliotecarios			
LÍNEA BASE			

AÑO: 2025

VALOR: N/A

PERIODO: N/A

**PRESUPUESTO BASADO EN RESULTADOS
FICHA TÉCNICA DEL INDICADOR**



Desarrollo Turístico y Económico			
Ejercicio Fiscal	2025	Área Responsable:	Dirección de Bibliotecas
RESUMEN NARRATIVO			
Realización de talleres y cursos literarios			
NOMBRE DEL INDICADOR			
Porcentaje de talleres y cursos literarios realizados			
DEFINICIÓN DEL INDICADOR			
Mide el número de talleres y cursos literarios realizados con la finalidad de generar participación de la población a estas actividades y rescatar espacios públicos para la lectura			
DIMENSIÓN DEL INDICADOR			
EFICACIA	EFICIENCIA	ECONOMÍA	CALIDAD
x			
COBERTURA			
Municipal			
SENTIDO DEL INDICADOR			
Ascendente			
MÉTODO DE CÁLCULO	FÓRMULA		
Porcentaje	$PTCLR = (TCLR / TCLP) * 100$		
VARIABLES DE LA FÓRMULA			
TCLR= Talleres y cursos literarios realizados			
TCLP= Talleres y cursos literarios programados			
UNIDAD DE MEDIDA DEL INDICADOR			
Talleres y cursos literarios			
LÍNEA BASE			

AÑO: 2025

VALOR: N/A

PERIODO: N/A

PRESUPUESTO BASADO EN RESULTADOS
FICHA TÉCNICA DEL INDICADOR



Desarrollo Turístico y Económico			
Ejercicio Fiscal	2025	Área Responsable:	Consejo Municipal del Deporte e IMJUVET
RESUMEN NARRATIVO			
Actividades deportivas realizadas			
NOMBRE DEL INDICADOR			
Porcentaje de actividades deportivas realizadas			
DEFINICIÓN DEL INDICADOR			
Mide el número de actividades deportivas realizadas, con la finalidad evitar el sedentarismo y mejorar la calidad de vida de la población con diferentes actividades			
DIMENSIÓN DEL INDICADOR			
EFICACIA	EFICIENCIA	ECONOMÍA	CALIDAD
x			
COBERTURA			
Municipal			
SENTIDO DEL INDICADOR			
Ascendente			
MÉTODO DE CÁLCULO	FÓRMULA		
Porcentaje	$PADR=(ADR/ADP)*100$		
VARIABLES DE LA FÓRMULA			
ADR= Actividades deportivas realizadas ADP= Actividades deportivas programadas			
UNIDAD DE MEDIDA DEL INDICADOR			
Actividades deportivas			
LÍNEA BASE			

AÑO: 2025

VALOR: N/A

PERIODO: N/A

PRESUPUESTO BASADO EN RESULTADOS
FICHA TÉCNICA DEL INDICADOR



Desarrollo Turístico y Económico			
Ejercicio Fiscal	2025	Área Responsable:	Consejo Municipal del Deporte e IMJUVET
RESUMEN NARRATIVO			
Generación de convocatorias para eventos deportivos			
NOMBRE DEL INDICADOR			
Porcentaje de convocatorias para eventos deportivos generadas			
DEFINICIÓN DEL INDICADOR			
Mide el número de convocatorias para eventos deportivos generadas, con la finalidad de realizar diversas actividades deportivas para toda la población del municipio mejorando su salud y bienestar			
DIMENSIÓN DEL INDICADOR			
EFICACIA	EFICIENCIA	ECONOMÍA	CALIDAD
x			
COBERTURA			
Municipal			
SENTIDO DEL INDICADOR			
Ascendente			
MÉTODO DE CÁLCULO		FÓRMULA	
Porcentaje		$PCEDR=(CEDR/CEDP)*100$	
VARIABLES DE LA FÓRMULA			
CEDR= Convocatorias para eventos deportivos realizadas CEDP= Convocatorias para eventos deportivos programadas			
UNIDAD DE MEDIDA DEL INDICADOR			
Convocatorias para eventos deportivos			
LÍNEA BASE			

AÑO: 2025

VALOR: N/A

PERIODO: N/A

**PRESUPUESTO BASADO EN RESULTADOS
FICHA TÉCNICA DEL INDICADOR**



Desarrollo Turístico y Económico			
Ejercicio Fiscal	2025	Área Responsable:	IMJUVET
RESUMEN NARRATIVO			
Talleres y conferencias para jóvenes realizadas			
NOMBRE DEL INDICADOR			
Porcentaje de talleres y conferencias para jóvenes realizados			
DEFINICIÓN DEL INDICADOR			
Mide el número de talleres y conferencias para jóvenes realizados, con la finalidad brindar espacios de aprendizaje diseñados para explorar temas de forma más interactiva y creativa con los jóvenes			
DIMENSIÓN DEL INDICADOR			
EFICACIA x	EFICIENCIA	ECONOMÍA	CALIDAD
COBERTURA			
Municipal			
SENTIDO DEL INDICADOR			
Ascendente			
MÉTODO DE CÁLCULO	FÓRMULA		
Porcentaje	$PTCJR = (TCJR / TCJP) * 100$		
VARIABLES DE LA FÓRMULA			
TCJR= Talleres y conferencias para jóvenes realizados TCJP= Talleres y conferencias para jóvenes programados			
UNIDAD DE MEDIDA DEL INDICADOR			
Talleres y conferencias			
LÍNEA BASE			

AÑO: 2025

VALOR: N/A

PERIODO: N/A

PRESUPUESTO BASADO EN RESULTADOS
FICHA TÉCNICA DEL INDICADOR



Desarrollo Turístico y Económico			
Ejercicio Fiscal	2025	Área Responsable:	IMJUVET
RESUMEN NARRATIVO			
Atención de solicitudes			
NOMBRE DEL INDICADOR			
Porcentaje de solicitudes atendidas			
DEFINICIÓN DEL INDICADOR			
Mide el número de solicitudes atendidas, con la finalidad de brindarles a los jóvenes herramientas y oportunidades para su desarrollo personal, social, académico y profesional.			
DIMENSIÓN DEL INDICADOR			
EFICACIA	EFICIENCIA	ECONOMÍA	CALIDAD
x			
COBERTURA			
Municipal			
SENTIDO DEL INDICADOR			
Ascendente			
MÉTODO DE CÁLCULO		FÓRMULA	
Porcentaje		$PSA = (SA/SR) * 100$	
VARIABLES DE LA FÓRMULA			
SA= Solicitudes atendidas			
SP= Solicitudes recepcionadas			
UNIDAD DE MEDIDA DEL INDICADOR			
Solicitudes			
LÍNEA BASE			

AÑO: 2025

VALOR: N/A

PERIODO: N/A

PRESUPUESTO BASADO EN RESULTADOS
FICHA TÉCNICA DEL INDICADOR



Desarrollo Turístico y Económico			
Ejercicio Fiscal	2025	Área Responsable:	Dirección de Desarrollo Económico
RESUMEN NARRATIVO			
Programa "Mi Familia Productiva" entregado			
NOMBRE DEL INDICADOR			
Porcentaje de paquetes productivos del programa entregados			
DEFINICIÓN DEL INDICADOR			
Mide el número de paquetes del programa entregados, con la finalidad apoyar a la población y que mejoren sus condiciones de vida			
DIMENSIÓN DEL INDICADOR			
EFICACIA	EFICIENCIA	ECONOMÍA	CALIDAD
x			
COBERTURA			
Municipal			
SENTIDO DEL INDICADOR			
Ascendente			
MÉTODO DE CÁLCULO	FÓRMULA		
Porcentaje	$PPPPE=(PPE/PPP)*100$		
VARIABLES DE LA FÓRMULA			
PPE= Paquetes productivos entregados			
PPP= Paquetes productivos programados			
UNIDAD DE MEDIDA DEL INDICADOR			
Paquetes productivos			
LÍNEA BASE			

AÑO: 2025

VALOR: N/A

PERIODO: N/A

PRESUPUESTO BASADO EN RESULTADOS
FICHA TÉCNICA DEL INDICADOR



Desarrollo Turístico y Económico			
Ejercicio Fiscal	2025	Área Responsable:	Dirección de Desarrollo Económico
RESUMEN NARRATIVO			
Generación de padrón de beneficiarios			
NOMBRE DEL INDICADOR			
Porcentaje de personas beneficiadas			
DEFINICIÓN DEL INDICADOR			
Mide el número de personas beneficiadas, con la finalidad de lograr una cobertura de desarrollo mas amplia en el municipio			
DIMENSIÓN DEL INDICADOR			
EFICACIA	EFICIENCIA	ECONOMÍA	CALIDAD
x			
COBERTURA			
Municipal			
SENTIDO DEL INDICADOR			
Ascendente			
MÉTODO DE CÁLCULO	FÓRMULA		
Porcentaje	$PPB=(PB/TPM)*100$		
VARIABLES DE LA FÓRMULA			
PB=Personas Beneficiadas			
TPM= Total de personas que ingresaron solicitud			
UNIDAD DE MEDIDA DEL INDICADOR			
Personas			
LÍNEA BASE			

AÑO: 2025

VALOR: N/A

PERIODO: N/A

PRESUPUESTO BASADO EN RESULTADOS
FICHA TÉCNICA DEL INDICADOR



Desarrollo Turístico y Económico			
Ejercicio Fiscal	2025	Área Responsable:	Dirección de Desarrollo Económico
RESUMEN NARRATIVO			
Programa "Sembrando Transformación" entregado			
NOMBRE DEL INDICADOR			
Porcentaje de productos para el hogar entregados			
DEFINICIÓN DEL INDICADOR			
Mide el número de productos para el hogar entregados, con la finalidad apoyar a la población a mejorar las condiciones de sus viviendas			
DIMENSIÓN DEL INDICADOR			
EFICACIA	EFICIENCIA	ECONOMÍA	CALIDAD
x			
COBERTURA			
Municipal			
SENTIDO DEL INDICADOR			
Ascendente			
MÉTODO DE CÁLCULO	FÓRMULA		
Porcentaje	$PPHE=(PE/PPE)*100$		
VARIABLES DE LA FÓRMULA			
PE=Productos entregados			
PPE= Productos programados a entregas			
UNIDAD DE MEDIDA DEL INDICADOR			
Productos			
LÍNEA BASE			

AÑO: 2025

VALOR: N/A

PERIODO: N/A

**PRESUPUESTO BASADO EN RESULTADOS
FICHA TÉCNICA DEL INDICADOR**



Desarrollo Turístico y Económico			
Ejercicio Fiscal	2025	Área Responsable:	Dirección de Desarrollo Económico
RESUMEN NARRATIVO			
Recopilación de datos para la entrega del programa			
NOMBRE DEL INDICADOR			
Porcentaje de validación de datos			
DEFINICIÓN DEL INDICADOR			
Mide el número de validación de datos, con la finalidad de beneficiar a la población que cumpla con los criterios de selección para los apoyos			
DIMENSIÓN DEL INDICADOR			
EFICACIA	EFICIENCIA	ECONOMÍA	CALIDAD
x			
COBERTURA			
Municipal			
SENTIDO DEL INDICADOR			
Ascendente			
MÉTODO DE CÁLCULO	FÓRMULA		
Porcentaje	$PVD=(DV/DR)*100$		
VARIABLES DE LA FÓRMULA			
DV= Datos validados			
DR= Datos recibidos			
UNIDAD DE MEDIDA DEL INDICADOR			
Datos			
LÍNEA BASE			

AÑO: 2025

VALOR: N/A

PERIODO: N/A

MATRIZ DE INDICADORES PARA RESULTADOS 4

**PRESUPUESTO BASADO EN RESULTADOS
MATRIZ DE INDICADORES PARA RESULTADOS**



Unidades Presupuestales Participantes:

Dirección de Obras Públicas y Catastro, Dirección de Ecología y Medio Ambiente, Servicios Municipales, Parques, Jardines, Limpias, Agua Potable y Alcantarillado, Catastro Municipal

Programa Presupuestario:

Desarrollo Sostenible e Infraestructura Transformadora

NIVEL	RESUMEN NARRATIVO	NOMBRE DEL INDICADOR	MEDIOS DE VERIFICACIÓN	SUPUESTOS
FIN	Contribuir al desarrollo sostenible mediante el cuidado del medio ambiente y generación de obra pública de calidad respetando el medio ambiente y el uso adecuado de los recursos favoreciendo el crecimiento municipal	Porcentaje de instrumentos de planeación y gestión ambiental implementados	Programa de obra municipal anual generado y ubicado en la Dirección de obras Públicas y Catastro	Existen solicitudes de proyectos para obras públicas
PROPÓSITO	EL municipio desarrolla obra pública municipal de calidad para cubrir las necesidades prioritarias de la población	Porcentaje de avance del programa anual de obras públicas ejecutado	Carpetas de obras públicas anual generado y ubicado en la Dirección de obras Públicas y Catastro	La población solicita obras públicas en el municipio
COMPONENTE	Pavimentaciones en el municipio realizadas	Porcentaje de pavimentaciones realizadas	Reporte trimestral de pavimentaciones realizadas generado y ubicado en la Dirección de obras Públicas y Catastro	Las comunidades solicitan servicios de pavimentación hidráulica, huellas de concreto y empedrado
ACTIVIDAD	Atención de solicitudes para pavimentación	Porcentaje de solicitudes para pavimentación atendidas	Reporte mensual de solicitudes para pavimentaciones generado y ubicado en la Dirección de obras Públicas y Catastro	La población entrega solicitudes para servicios de pavimentación hidráulica, huellas de concreto y empedrado
COMPONENTE	Redes de agua potable realizadas	Porcentaje de redes de agua potable realizadas	Reporte trimestral e redes de agua potable realizadas generado y ubicado en la Dirección de obras Públicas y Catastro	Las comunidades solicitan servicios de redes de agua potable
ACTIVIDAD	Atención de solicitudes para redes de agua potable	Porcentaje de solicitudes de redes de agua potable atendidas	Reporte mensual de solicitudes para redes de agua potables generado y ubicado en la Dirección de obras Públicas y Catastro	La población entrega solicitudes para servicios de redes de agua potable
COMPONENTE	Obras de drenaje sanitario realizadas	Porcentaje de obras de drenaje sanitario realizadas	Reporte trimestral de obras de drenaje sanitario realizadas generado y ubicado en la Dirección de obras Públicas y Catastro	Las comunidades solicitan servicios obras de drenaje sanitario
ACTIVIDAD	Atención de solicitudes para obras de drenaje sanitario	Porcentaje de solicitudes para obras de drenaje sanitario atendidas	Reporte mensual de solicitudes para obras de drenaje sanitario generado y ubicado en la Dirección de obras Públicas y Catastro	La población entrega solicitudes para servicios obras de drenaje sanitario
COMPONENTE	Red eléctrica construida	Porcentaje de red eléctrica construida	Reporte trimestral de red eléctrica construida realizadas generado y ubicado en la Dirección de obras Públicas y Catastro	Las comunidades solicitan servicios de red eléctrica
ACTIVIDAD	Atención de solicitudes de red eléctrica	Porcentaje de solicitudes de red eléctrica atendidas	Reporte mensual de solicitudes para red eléctrica construida generado y ubicado en la Dirección de obras Públicas y Catastro	La población entrega solicitudes para servicios de red eléctrica
COMPONENTE	Acciones de cuidado y preservación del medio ambiente realizadas	Porcentaje de Acciones de cuidado y preservación del medio ambiente realizadas	Reporte trimestral de Acciones de cuidado y preservación del medio ambiente realizadas generado y ubicado en la Dirección de Ecología y Medio Ambiente	La población participa en las acciones de cuidado y preservación del medio ambiente
ACTIVIDAD	Identificación de áreas naturales en el municipio	Porcentaje de áreas naturales identificadas	Reporte mensual de áreas naturales generado y ubicado en la Dirección de Ecología y Medio Ambiente	La población permite la identificación de las áreas naturales
COMPONENTE	Servicio de agua potable entregado	Porcentaje de servicio de agua potable entregado	Reporte trimestral de servicio de agua potable entregados generado y ubicado en Servicios Municipales, Parques, Jardines, Limpias, Agua Potable y Alcantarillado	La población permite la instalación de las tomas de agua en sus domicilios
ACTIVIDAD	Atención de solicitudes para servicio de agua potable	Porcentaje de solicitudes para servicio de agua potable atendidas	Reporte mensual de solicitudes para servicio de agua potable generado y ubicado en Servicios Municipales, Parques, Jardines, Limpias, Agua Potable y Alcantarillado	La población entrega solicitudes para servicios servicio de agua potable
COMPONENTE	Servicios públicos municipales otorgados	Porcentaje de servicios públicos municipales otorgados	Reporte trimestral de servicios públicos municipales otorgados generado y ubicado en Servicios Municipales, Parques, Jardines, Limpias, Agua Potable y Alcantarillado	La población permite la recolección de basura, el mantenimiento de luminarias, entre otros servicios
ACTIVIDAD	Atención de solicitudes para servicios públicos municipales	Porcentaje de solicitudes para servicios públicos municipales atendidas	Reporte mensual de solicitudes para servicios públicos municipales generado y ubicado en Servicios Municipales, Parques, Jardines, Limpias, Agua Potable y Alcantarillado	La población genera peticiones al municipio para uso de panteón, mantenimientos y otros servicios

COMPONENTE	Registro público catastral realizado	Porcentaje de registro público catastral realizado	Reporte trimestral de registro público catastral realizado generado y ubicado en la Dirección de Catastro Municipal	La población realiza inscripciones de sus predios y solicita regularización de predios
ACTIVIDAD	Acciones de catastro realizadas	Porcentaje de acciones de catastro realizadas	Reporte trimestral de acciones de catastro realizadas generado y ubicado en la Dirección de Catastro Municipal	La población permite el avalúo catastral de sus predios, así como, la inspección de los mismos

PRESUPUESTO BASADO EN RESULTADOS
FICHA TÉCNICA DEL INDICADOR



Desarrollo Sostenible e Infraestructura Transformadora			
Ejercicio Fiscal	2025	Área Responsable:	Dirección de obras Públicas y Catastro
RESUMEN NARRATIVO			
Contribuir al desarrollo sostenible mediante el cuidado del medio ambiente y generación de obra pública de calidad respetando el medio ambiente y el uso adecuado de los recursos favoreciendo el crecimiento municipal			
NOMBRE DEL INDICADOR			
Porcentaje de instrumentos de planeación y gestión ambiental implementados			
DEFINICIÓN DEL INDICADOR			
Mide la instrumentos de planeación y gestión ambiental implementados, con la finalidad de mejorar la infraestructura pública del municipio			
DIMENSIÓN DEL INDICADOR			
EFICACIA x	EFICIENCIA	ECONOMÍA	CALIDAD
COBERTURA			
Municipal			
SENTIDO DEL INDICADOR			
Ascendente			
MÉTODO DE CÁLCULO	FÓRMULA		
Porcentaje	$PIPGAI = (IPGAI / IPGAP) * 100$		
VARIABLES DE LA FÓRMULA			
IPGAI= Instrumentos de planeación y gestión ambiental implementados			
IPGAP= Instrumentos de planeación y gestión ambiental programados			
UNIDAD DE MEDIDA DEL INDICADOR			
Instrumentos de planeación y gestión ambiental			
LÍNEA BASE			
AÑO:	2025	VALOR:	N/A
PERIODO:	N/A		

**PRESUPUESTO BASADO EN RESULTADOS
FICHA TÉCNICA DEL INDICADOR**



Desarrollo Sostenible e Infraestructura Transformadora

Ejercicio Fiscal	2025	Área Responsable:	Dirección de obras Públicas y Catastro
-------------------------	-------------	--------------------------	--

RESUMEN NARRATIVO

EL municipio desarrolla obra pública municipal de calidad para cubrir las necesidades prioritarias de la población

NOMBRE DEL INDICADOR

Porcentaje de avance del programa anual de obras públicas ejecutado

DEFINICIÓN DEL INDICADOR

Mide el avance del programa anual de obras públicas ejecutado, con la finalidad establecer un plan detallado y calendarizado de todas las obras y servicios que el gobierno municipal realiza

DIMENSIÓN DEL INDICADOR

EFICACIA	EFICIENCIA	ECONOMÍA	CALIDAD
x			

COBERTURA

Municipal

SENTIDO DEL INDICADOR

Ascendente

MÉTODO DE CÁLCULO

Porcentaje

FÓRMULA

$PAPAOPE = (APOPE / POPP) * 100$

VARIABLES DE LA FÓRMULA

APOPE= Avance del programa obras públicas ejecutado

POPP= Programa de obras públicas programado

UNIDAD DE MEDIDA DEL INDICADOR

programa obras públicas

LÍNEA BASE

AÑO:	2025	VALOR:	N/A	PERIODO:	N/A
-------------	-------------	---------------	------------	-----------------	------------

PRESUPUESTO BASADO EN RESULTADOS
FICHA TÉCNICA DEL INDICADOR



Desarrollo Sostenible e Infraestructura Transformadora			
Ejercicio Fiscal	2025	Área Responsable:	Dirección de obras Públicas y Catastro
RESUMEN NARRATIVO			
Pavimentaciones en el municipio realizadas			
NOMBRE DEL INDICADOR			
Porcentaje de pavimentaciones realizadas			
DEFINICIÓN DEL INDICADOR			
Mide el número de pavimentaciones realizadas, con la finalidad de mejorar las vialidades del municipio para mejor transito de las personas y desarrollo de sus actividades			
DIMENSIÓN DEL INDICADOR			
EFICACIA x	EFICIENCIA	ECONOMÍA	CALIDAD
COBERTURA			
Municipal			
SENTIDO DEL INDICADOR			
Ascendente			
MÉTODO DE CÁLCULO	FÓRMULA		
Porcentaje	$PPR=(PR/PP)*100$		
VARIABLES DE LA FÓRMULA			
PR= Pavimentaciones realizadas PP= Pavimentaciones programadas			
UNIDAD DE MEDIDA DEL INDICADOR			
Pavimentaciones			
LÍNEA BASE			

AÑO: 2025

VALOR: N/A

PERIODO: N/A

PRESUPUESTO BASADO EN RESULTADOS
FICHA TÉCNICA DEL INDICADOR



Desarrollo Sostenible e Infraestructura Transformadora			
Ejercicio Fiscal	2025	Área Responsable:	Dirección de obras Públicas y Catastro
RESUMEN NARRATIVO			
Recepción de solicitudes para pavimentación			
NOMBRE DEL INDICADOR			
Porcentaje de solicitudes para pavimentación atendidas			
DEFINICIÓN DEL INDICADOR			
Mide el número de solicitudes para pavimentación atendidas, con la finalidad de mejorar la infraestructura vial, facilitando el tránsito vehicular y peatonal			
DIMENSIÓN DEL INDICADOR			
EFICACIA	EFICIENCIA	ECONOMÍA	CALIDAD
x			
COBERTURA			
Municipal			
SENTIDO DEL INDICADOR			
Ascendente			
MÉTODO DE CÁLCULO	FÓRMULA		
Porcentaje	$PSPA=(SPA/SPR)*100$		
VARIABLES DE LA FÓRMULA			
SPA= Solicitudes de pavimentación atendidas			
SPR= Solicitudes de pavimentación recepcionadas			
UNIDAD DE MEDIDA DEL INDICADOR			
Solicitudes			
LÍNEA BASE			

AÑO: 2025

VALOR: N/A

PERIODO: N/A

PRESUPUESTO BASADO EN RESULTADOS
FICHA TÉCNICA DEL INDICADOR



Desarrollo Sostenible e Infraestructura Transformadora			
Ejercicio Fiscal	2025	Área Responsable:	Dirección de obras Públicas y Catastro
RESUMEN NARRATIVO			
Redes de agua potable realizadas			
NOMBRE DEL INDICADOR			
Porcentaje de redes de agua potable realizadas			
DEFINICIÓN DEL INDICADOR			
Mide el número de redes de agua potable realizadas, con la finalidad de mejorar el suministro de agua limpia y segura a las comunidades, garantizando que sea apta para el consumo humano y otras necesidades			
DIMENSIÓN DEL INDICADOR			
EFICACIA x	EFICIENCIA	ECONOMÍA	CALIDAD
COBERTURA			
Municipal			
SENTIDO DEL INDICADOR			
Ascendente			
MÉTODO DE CÁLCULO	FÓRMULA		
Porcentaje	$PRAPR=(RAPR/RAPP)*100$		
VARIABLES DE LA FÓRMULA			
RAPR= Redes de agua potable realizadas RAPP= Redes de agua potable programadas			
UNIDAD DE MEDIDA DEL INDICADOR			
Redes de agua potable			
LÍNEA BASE			

AÑO: 2025

VALOR: N/A

PERIODO: N/A

PRESUPUESTO BASADO EN RESULTADOS
FICHA TÉCNICA DEL INDICADOR



Desarrollo Sostenible e Infraestructura Transformadora			
Ejercicio Fiscal	2025	Área Responsable:	Dirección de obras Públicas y Catastro
RESUMEN NARRATIVO			
Atención de solicitudes para redes de agua potable			
NOMBRE DEL INDICADOR			
Porcentaje de solicitudes de redes de agua potable atendidas			
DEFINICIÓN DEL INDICADOR			
Mide el número de solicitudes de redes de agua potable atendidas, con la finalidad de mejorar las condiciones de vida de la población con infraestructura de agua potable			
DIMENSIÓN DEL INDICADOR			
EFICACIA	EFICIENCIA	ECONOMÍA	CALIDAD
x			
COBERTURA			
Municipal			
SENTIDO DEL INDICADOR			
Ascendente			
MÉTODO DE CÁLCULO	FÓRMULA		
Porcentaje	$PSRAPA = (SRAPA / SRAPR) * 100$		
VARIABLES DE LA FÓRMULA			
SRAPA= Solicitudes de redes de agua potable atendidas SRAPR= Solicitudes de redes de agua potable recepcionadas			
UNIDAD DE MEDIDA DEL INDICADOR			
Solicitudes			
LÍNEA BASE			

AÑO: 2025

VALOR: N/A

PERIODO: N/A

PRESUPUESTO BASADO EN RESULTADOS
FICHA TÉCNICA DEL INDICADOR



Desarrollo Sostenible e Infraestructura Transformadora			
Ejercicio Fiscal	2025	Área Responsable:	Dirección de obras Públicas y Catastro
RESUMEN NARRATIVO			
Obras de drenaje sanitario realizadas			
NOMBRE DEL INDICADOR			
Porcentaje de obras de drenaje sanitario realizadas			
DEFINICIÓN DEL INDICADOR			
Mide el número de obras de drenaje sanitario realizadas, con la finalidad de mejorar la recolección y eliminación de aguas residuales de manera segura para la salud pública y el medio ambiente.			
DIMENSIÓN DEL INDICADOR			
EFICACIA	EFICIENCIA	ECONOMÍA	CALIDAD
x			
COBERTURA			
Municipal			
SENTIDO DEL INDICADOR			
Ascendente			
MÉTODO DE CÁLCULO	FÓRMULA		
Porcentaje	$PODSR = (ODSR / ODSP) * 100$		
VARIABLES DE LA FÓRMULA			
ODSR= Obras de drenaje sanitario realizadas ODSP= Obras de drenaje sanitario programadas			
UNIDAD DE MEDIDA DEL INDICADOR			
Obras de drenaje sanitario			
LÍNEA BASE			

AÑO: 2025

VALOR: N/A

PERIODO: N/A

PRESUPUESTO BASADO EN RESULTADOS
FICHA TÉCNICA DEL INDICADOR



Desarrollo Sostenible e Infraestructura Transformadora			
Ejercicio Fiscal	2025	Área Responsable:	Dirección de obras Públicas y Catastro
RESUMEN NARRATIVO			
Atención de solicitudes para obras de drenaje sanitario			
NOMBRE DEL INDICADOR			
Porcentaje de solicitudes para obras de drenaje sanitario atendidas			
DEFINICIÓN DEL INDICADOR			
Mide el número de solicitudes para obras de drenaje sanitario recepcionadas, con la finalidad de prevenir la propagación de enfermedades transmitidas por el agua y contaminación			
DIMENSIÓN DEL INDICADOR			
EFICACIA	EFICIENCIA	ECONOMÍA	CALIDAD
x			
COBERTURA			
Municipal			
SENTIDO DEL INDICADOR			
Ascendente			
MÉTODO DE CÁLCULO		FÓRMULA	
Porcentaje		$PSODSA = (ODSA / ODSR) * 100$	
VARIABLES DE LA FÓRMULA			
ODSA= Obras de drenaje sanitario atendidas ODSR= Obras de drenaje sanitario recepcionadas			
UNIDAD DE MEDIDA DEL INDICADOR			
Obras de drenaje sanitario			
LÍNEA BASE			

AÑO: 2025

VALOR: N/A

PERIODO: N/A

**PRESUPUESTO BASADO EN RESULTADOS
FICHA TÉCNICA DEL INDICADOR**



Desarrollo Sostenible e Infraestructura Transformadora			
Ejercicio Fiscal	2025	Área Responsable:	Dirección de obras Públicas y Catastro
RESUMEN NARRATIVO			
Red eléctrica construida			
NOMBRE DEL INDICADOR			
Porcentaje de red eléctrica construida			
DEFINICIÓN DEL INDICADOR			
Mide el número de red eléctrica construida, con la finalidad de garantizar el suministro seguro, confiable y asequible de energía eléctrica a la población.			
DIMENSIÓN DEL INDICADOR			
EFICACIA x	EFICIENCIA	ECONOMÍA	CALIDAD
COBERTURA			
Municipal			
SENTIDO DEL INDICADOR			
Ascendente			
MÉTODO DE CÁLCULO	FÓRMULA		
Porcentaje	$PREC=(REC/REP)*100$		
VARIABLES DE LA FÓRMULA			
REC= Red eléctrica construida REP= Red eléctrica programada			
UNIDAD DE MEDIDA DEL INDICADOR			
Red eléctrica			
LÍNEA BASE			

AÑO: 2025

VALOR: N/A

PERIODO: N/A

PRESUPUESTO BASADO EN RESULTADOS
FICHA TÉCNICA DEL INDICADOR



Desarrollo Sostenible e Infraestructura Transformadora			
Ejercicio Fiscal	2025	Área Responsable:	Dirección de obras Públicas y Catastro
RESUMEN NARRATIVO			
Atención de solicitudes de red eléctrica			
NOMBRE DEL INDICADOR			
Porcentaje de solicitudes de red eléctrica atendidas			
DEFINICIÓN DEL INDICADOR			
Mide el número de solicitudes de red eléctrica atendidas, con la finalidad de garantizar la continuidad y seguridad del suministro eléctrico			
DIMENSIÓN DEL INDICADOR			
EFICACIA	EFICIENCIA	ECONOMÍA	CALIDAD
x			
COBERTURA			
Municipal			
SENTIDO DEL INDICADOR			
Ascendente			
MÉTODO DE CÁLCULO		FÓRMULA	
Porcentaje		$PSREA=(SREA/SRER)*100$	
VARIABLES DE LA FÓRMULA			
SREA= Solicitudes de red eléctrica atendidas SREP= Solicitudes de red eléctrica recepcionadas			
UNIDAD DE MEDIDA DEL INDICADOR			
Solicitudes			
LÍNEA BASE			

AÑO: 2025

VALOR: N/A

PERIODO: N/A

PRESUPUESTO BASADO EN RESULTADOS
FICHA TÉCNICA DEL INDICADOR



Desarrollo Sostenible e Infraestructura Transformadora			
Ejercicio Fiscal	2025	Área Responsable:	Dirección de Ecología y Medio Ambiente
RESUMEN NARRATIVO			
Acciones de cuidado y preservación del medio ambiente realizadas			
NOMBRE DEL INDICADOR			
Porcentaje de Acciones de cuidado y preservación del medio ambiente realizadas			
DEFINICIÓN DEL INDICADOR			
Mide el número de acciones de cuidado y preservación del medio ambiente realizadas, con la finalidad de preservar la salud del planeta y asegurar la supervivencia de la vida en él			
DIMENSIÓN DEL INDICADOR			
EFICACIA	EFICIENCIA	ECONOMÍA	CALIDAD
x			
COBERTURA			
Municipal			
SENTIDO DEL INDICADOR			
Ascendente			
MÉTODO DE CÁLCULO		FÓRMULA	
Porcentaje		$PACPMAR = (ACPMAR / ACPMAP) * 100$	
VARIABLES DE LA FÓRMULA			
ACPMAR= Acciones de cuidado y preservación del medio ambiente realizadas ACPMAP= Acciones de cuidado y preservación del medio ambiente programadas			
UNIDAD DE MEDIDA DEL INDICADOR			
Acciones			
LÍNEA BASE			

AÑO: 2025

VALOR: N/A

PERIODO: N/A

PRESUPUESTO BASADO EN RESULTADOS
FICHA TÉCNICA DEL INDICADOR



Desarrollo Sostenible e Infraestructura Transformadora			
Ejercicio Fiscal	2025	Área Responsable:	Dirección de Ecología y Medio Ambiente
RESUMEN NARRATIVO			
Identificación de áreas naturales en el municipio			
NOMBRE DEL INDICADOR			
Porcentaje de áreas naturales identificadas			
DEFINICIÓN DEL INDICADOR			
Mide el número de áreas naturales identificadas, con la finalidad de comprender, proteger y preservar estos espacios para el beneficio de la población y el medio ambiente			
DIMENSIÓN DEL INDICADOR			
EFICACIA	EFICIENCIA	ECONOMÍA	CALIDAD
x			
COBERTURA			
Municipal			
SENTIDO DEL INDICADOR			
Ascendente			
MÉTODO DE CÁLCULO	FÓRMULA		
Porcentaje	$PANI=(AVI/TAVM)*100$		
VARIABLES DE LA FÓRMULA			
AVI= Áreas verdes identificadas			
TAVM= Total de áreas verdes en el municipio			
UNIDAD DE MEDIDA DEL INDICADOR			
Áreas verdes			
LÍNEA BASE			

AÑO: 2025

VALOR: N/A

PERIODO: N/A

PRESUPUESTO BASADO EN RESULTADOS
FICHA TÉCNICA DEL INDICADOR



Desarrollo Sostenible e Infraestructura Transformadora			
Ejercicio Fiscal	2025	Área Responsable:	Servicios Municipales, Parques, Jardines, Limpias, Agua Potable y Alcantarillado
RESUMEN NARRATIVO			
Servicio de agua potable entregado			
NOMBRE DEL INDICADOR			
Porcentaje de servicio de agua potable entregado			
DEFINICIÓN DEL INDICADOR			
Mide el número de servicio de agua potable entregado, con la finalidad de garantizar el acceso a un suministro seguro y adecuado para el consumo humano, la higiene y otras necesidades básicas			
DIMENSIÓN DEL INDICADOR			
EFICACIA x	EFICIENCIA	ECONOMÍA	CALIDAD
COBERTURA			
Municipal			
SENTIDO DEL INDICADOR			
Ascendente			
MÉTODO DE CÁLCULO	FÓRMULA		
Porcentaje	$PSAPE = (SAPE/SAPS) * 100$		
VARIABLES DE LA FÓRMULA			
SAPE= Servicio de agua potable entregado SAPS= Servicio de agua potable solicitado			
UNIDAD DE MEDIDA DEL INDICADOR			
Servicio de agua potable			
LÍNEA BASE			
AÑO:	2025	VALOR:	N/A
PERIODO:	N/A		

PRESUPUESTO BASADO EN RESULTADOS
FICHA TÉCNICA DEL INDICADOR



Desarrollo Sostenible e Infraestructura Transformadora			
Ejercicio Fiscal	2025	Área Responsable:	Dirección de Ecología y Medio Ambiente
RESUMEN NARRATIVO			
Atención de solicitudes para servicio de agua potable			
NOMBRE DEL INDICADOR			
Porcentaje de solicitudes para servicio de agua potable atendidas			
DEFINICIÓN DEL INDICADOR			
Mide el número de solicitudes para servicio de agua potable atendidas, con la finalidad de asegurar la sostenibilidad del recurso hídrico y promover su uso eficiente.			
DIMENSIÓN DEL INDICADOR			
EFICACIA	EFICIENCIA	ECONOMÍA	CALIDAD
x			
COBERTURA			
Municipal			
SENTIDO DEL INDICADOR			
Ascendente			
MÉTODO DE CÁLCULO	FÓRMULA		
Porcentaje	$PSSAPA = (SSAPA / SSAPR) * 100$		
VARIABLES DE LA FÓRMULA			
SSAPA= Solicitud de servicios de agua potable atendidas SSAPR= Solicitud de servicios de agua potable recepcionadas			
UNIDAD DE MEDIDA DEL INDICADOR			
Solicitud de servicios			
LÍNEA BASE			

AÑO: 2025

VALOR: N/A

PERIODO: N/A

**PRESUPUESTO BASADO EN RESULTADOS
FICHA TÉCNICA DEL INDICADOR**



Desarrollo Sostenible e Infraestructura Transformadora			
Ejercicio Fiscal	2025	Área Responsable:	Servicios Municipales, Parques, Jardines, Limpias, Agua Potable y Alcantarillado
RESUMEN NARRATIVO			
Servicios públicos municipales otorgados			
NOMBRE DEL INDICADOR			
Porcentaje de servicios públicos municipales otorgados			
DEFINICIÓN DEL INDICADOR			
Mide el número de servicios públicos municipales otorgados, con la finalidad de satisfacer las necesidades básicas de la comunidad y mejorar su calidad de vida			
DIMENSIÓN DEL INDICADOR			
EFICACIA x	EFICIENCIA	ECONOMÍA	CALIDAD
COBERTURA			
Municipal			
SENTIDO DEL INDICADOR			
Ascendente			
MÉTODO DE CÁLCULO	FÓRMULA		
Porcentaje	$PSPMO = (SPMO / SPMP) * 100$		
VARIABLES DE LA FÓRMULA			
SPMO= Servicios públicos municipales otorgados SPMP= Servicios públicos municipales programados			
UNIDAD DE MEDIDA DEL INDICADOR			
Servicios públicos municipales			
LÍNEA BASE			
AÑO:	2025	VALOR:	N/A
		PERIODO:	N/A

PRESUPUESTO BASADO EN RESULTADOS
FICHA TÉCNICA DEL INDICADOR



Desarrollo Sostenible e Infraestructura Transformadora

Ejercicio Fiscal	2025	Área Responsable:	Servicios Municipales, Parques, Jardines, Limpias, Agua Potable y Alcantarillado
-------------------------	-------------	--------------------------	--

RESUMEN NARRATIVO

Atención de solicitudes para servicios públicos municipales

NOMBRE DEL INDICADOR

Porcentaje de solicitudes para servicios públicos municipales atendidas

DEFINICIÓN DEL INDICADOR

Mide el número de solicitudes para servicios públicos municipales atendidas, con la finalidad de atender las necesidades, quejas y solicitudes de los ciudadanos con eficacia, calidez, responsabilidad y transparencia.

DIMENSIÓN DEL INDICADOR

EFICACIA	EFICIENCIA	ECONOMÍA	CALIDAD
X			

COBERTURA

Municipal

SENTIDO DEL INDICADOR

Ascendente

MÉTODO DE CÁLCULO

Porcentaje

FÓRMULA

$PSSPMA = (SSPMA / SSSPMR) * 100$

VARIABLES DE LA FÓRMULA

SSPMA= Solicitud de servicios públicos municipales atendidos
 SSSPMR= Solicitud de servicios públicos municipales programados

UNIDAD DE MEDIDA DEL INDICADOR

Solicitud de servicios

LÍNEA BASE

AÑO:	2025	VALOR:	N/A	PERIODO:	N/A
-------------	-------------	---------------	------------	-----------------	------------

**PRESUPUESTO BASADO EN RESULTADOS
FICHA TÉCNICA DEL INDICADOR**



Desarrollo Sostenible e Infraestructura Transformadora											
Ejercicio Fiscal	2025	Área Responsable:	Dirección de Catastro Municipal								
RESUMEN NARRATIVO											
Registro público catastral realizado											
NOMBRE DEL INDICADOR											
Porcentaje de registro público catastral realizado											
DEFINICIÓN DEL INDICADOR											
Mide el número de registro público catastral realizado, con la finalidad mantener un registro actualizado y preciso de todos los inmuebles dentro del municipio											
DIMENSIÓN DEL INDICADOR											
<table border="1" style="width: 100px; height: 30px;"> <tr><td style="text-align: center;">EFICACIA</td></tr> <tr><td style="text-align: center;">x</td></tr> </table>	EFICACIA	x	<table border="1" style="width: 100px; height: 30px;"> <tr><td style="text-align: center;">EFICIENCIA</td></tr> <tr><td style="text-align: center;"> </td></tr> </table>	EFICIENCIA		<table border="1" style="width: 100px; height: 30px;"> <tr><td style="text-align: center;">ECONOMÍA</td></tr> <tr><td style="text-align: center;"> </td></tr> </table>	ECONOMÍA		<table border="1" style="width: 100px; height: 30px;"> <tr><td style="text-align: center;">CALIDAD</td></tr> <tr><td style="text-align: center;"> </td></tr> </table>	CALIDAD	
EFICACIA											
x											
EFICIENCIA											
ECONOMÍA											
CALIDAD											
COBERTURA											
Municipal											
SENTIDO DEL INDICADOR											
Ascendente											
MÉTODO DE CÁLCULO		FÓRMULA									
Porcentaje		$PRPCR = (RPCR / RPCP) * 100$									
VARIABLES DE LA FÓRMULA											
RPCR= Registro público catastral realizado RPCP= Registro público catastral programado											
UNIDAD DE MEDIDA DEL INDICADOR											
Registro público catastral											
LÍNEA BASE											
AÑO:	2025	VALOR:	N/A								
		PERIODO:	N/A								

PRESUPUESTO BASADO EN RESULTADOS
FICHA TÉCNICA DEL INDICADOR



Desarrollo Sostenible e Infraestructura Transformadora

Ejercicio Fiscal	2025	Área Responsable:	Dirección de Catastro Municipal
-------------------------	-------------	--------------------------	---------------------------------

RESUMEN NARRATIVO

Acciones de catastro realizadas

NOMBRE DEL INDICADOR

Porcentaje de acciones de catastro realizadas

DEFINICIÓN DEL INDICADOR

Mide el número de acciones de catastro realizadas, con la finalidad de recopilar, organizar y mantener actualizada la información de todos los inmuebles de un municipio,

DIMENSIÓN DEL INDICADOR

EFICACIA	EFICIENCIA	ECONOMÍA	CALIDAD
X			

COBERTURA

Municipal

SENTIDO DEL INDICADOR

Ascendente

MÉTODO DE CÁLCULO

Porcentaje

FÓRMULA

$PACR=(ACR/ACP)*100$

VARIABLES DE LA FÓRMULA

ACR= Acciones de catastro realizadas
 ACP= Acciones de catastro programadas

UNIDAD DE MEDIDA DEL INDICADOR

Acciones de catastro

LÍNEA BASE

AÑO:	2025	VALOR:	N/A	PERIODO:	N/A
-------------	-------------	---------------	------------	-----------------	------------

PROGRAMA PRESUPUESTARIO 1

ANEXO I. ANÁLISIS DEL PROBLEMA



UNIDAD RESPONSABLE	Secretaría General Municipal
PROGRAMA PRESUPUESTARIO	Gobierno Transparente, Cercano, Justo y Honesto

POBLACIÓN Ó ÁREA DE ENFOQUE POTENCIAL		
Población del Municipio de Tasquillo		
POBLACIÓN Ó ÁREA DE ENFOQUE OBJETIVO		
Población del Municipio de Tasquillo que solicita atención en la presidencia municipal		
PROBLEMÁTICA CENTRAL (PROPÓSITO)		
La población del Municipio de Tasquillo no recibe atención a sus requerimientos		
MAGNITUD DEL PROBLEMA		
1.- Magnitud del problema total 85% de la población del municipio	2.- Magnitud atendida en el ejercicio anterior. SIN DATOS	3.- Magnitud meta, (La que se pretende atender en el presente ejercicio fiscal). 65% de la población del municipio
EFECTO SUPERIOR (FIN)		
Poca gestión pública municipal que permita la mejora en la atención de la administración pública del municipio		

*ÁREAS DE ENFOQUE: Se hace referencia a un área geográfica por no poder definir como poblaciones.

ANEXO II. ANÁLISIS DE INVOLUCRADOS

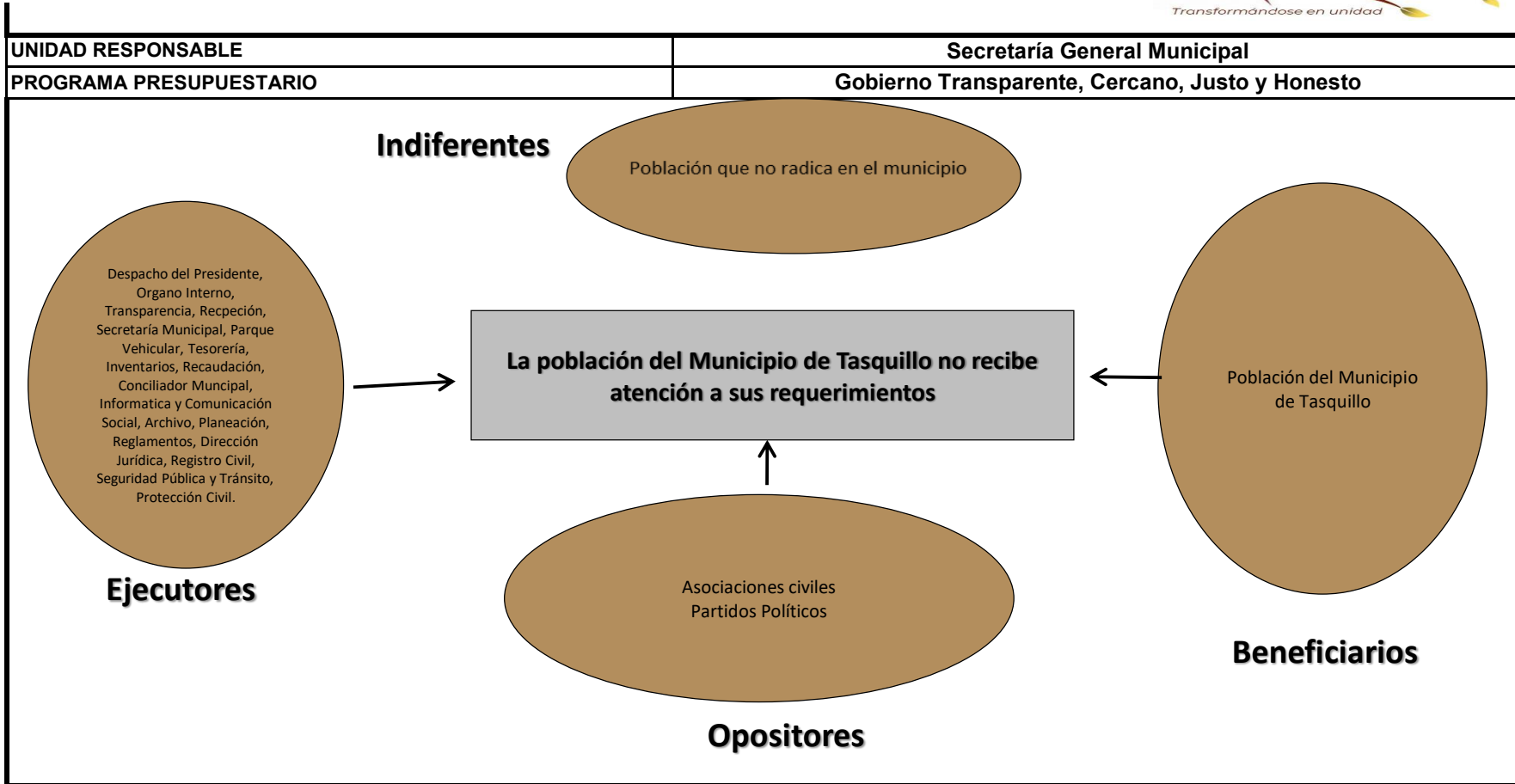

ANEXO III. ÁRBOL DEL PROBLEMA



UNIDAD RESPONSABLE	Secretaría General Municipal
PROGRAMA PRESUPUESTARIO	Gobierno Transparente, Cercano, Justo y Honesto

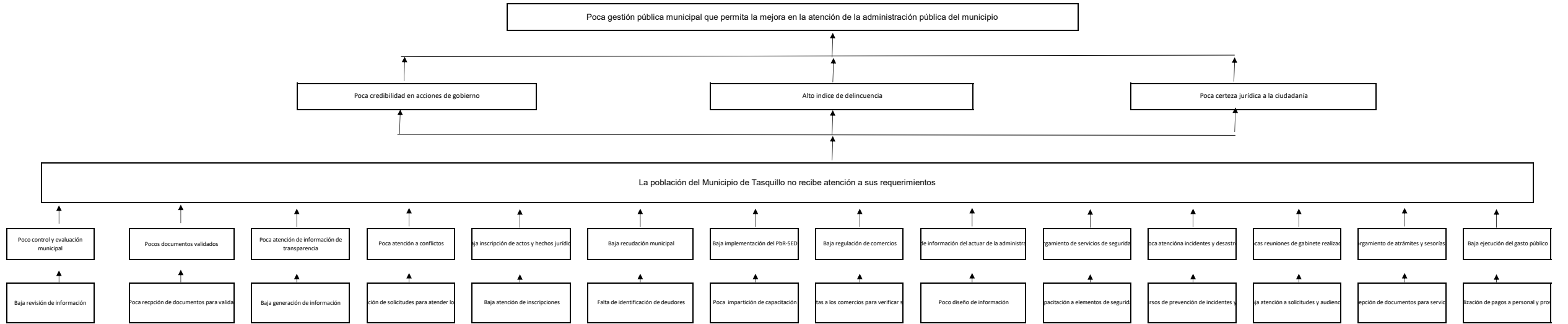

ANEXO IV. ÁRBOL DE OBJETIVOS



UNIDAD RESPONSABLE	Secretaría General Municipal
PROGRAMA PRESUPUESTARIO	Gobierno Transparente, Cercano, Justo y Honesto

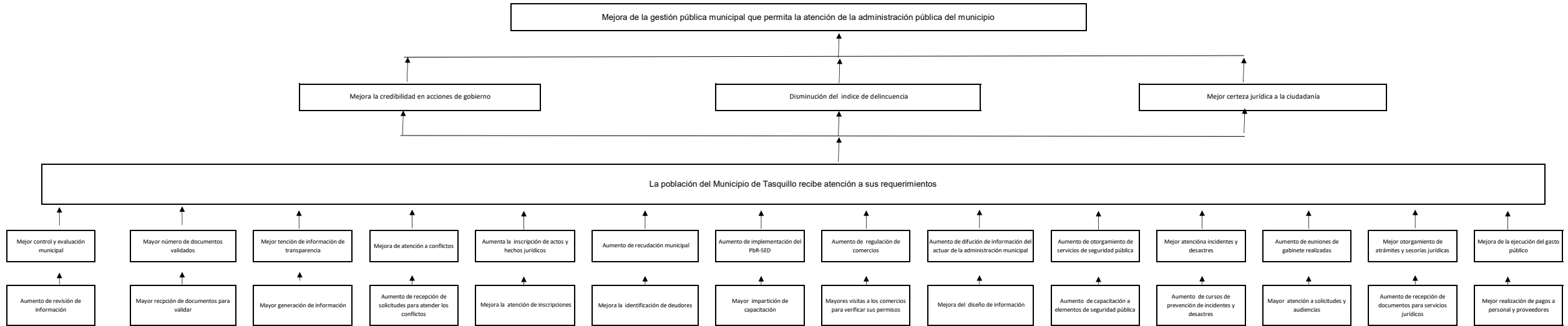

ANEXO V. ANÁLISIS DE ALTERNATIVAS



UNIDAD RESPONSABLE	Secretaría General Municipal
PROGRAMA PRESUPUESTARIO	Gobierno Transparente, Cercano, Justo y Honesto

CRITERIOS DE VALORACIÓN	Alternativa 1 Sistema de control y evaluación municipal realizado	Alternativa 2 Documentos validados	Alternativa 3 Información de transparencia atendida	Alternativa 4 Servicio de resolución de conflictos a la ciudadanía atendidos	Alternativa 5 Actos y hechos jurídicos inscritos	Alternativa 6 Impuestos del municipio recaudado	Alternativa 7 Presupuesto basado en Resultados implementado	Alternativa 8 Comercios fijos, semifijos y locatarios regulados	Alternativa 9 Información de interés social del municipio difundida	Alternativa 10 Servicios de seguridad pública otorgados	Alternativa 11 Incidentes y desastres atendidos	Alternativa 12 Reuniones de gabinete para tención de temas del municipio realizadas	Alternativa 13 Servicios para trámites y asesorías jurídicas otorgados	Alternativa 14 Gasto público ejecutado
1 Facultad Jurídica	3	3	3	3	3	3	3	3	3	3	3	3	3	3
2 Presupuesto Disponible	3	3	3	3	3	3	3	3	3	3	3	3	3	3
3 Realizable en Corto Plazo	3	2	3	2	2	3	3	3	3	3	3	3	3	3
4 Disponibilidad de Recursos Técnicos	3	3	3	3	3	2	3	2	3	3	3	2	3	3
5 Disponibilidad de Recursos Administrativos	3	3	2	2	3	2	2	3	3	3	3	3	2	2
6 Cultural y Socialmente Aceptable	3	3	3	3	3	3	3	3	3	3	3	3	3	3
7 Estudio de Impacto Ambiental	N/A	N/A	N/A	N/A	N/A	N/A	N/A	N/A	N/A	N/A	3	N/A	N/A	N/A

Escala: 3 = Viabilidad Alta, 2 = Viabilidad Media, 1 = Viabilidad Baja.

N/A: No Aplica

ANEXO VI. ESTRUCTURA ANALÍTICA DEL PROGRAMA PRESUPUESTARIO



UNIDAD RESPONSABLE	Secretaría General Municipal
PROGRAMA PRESUPUESTARIO	Gobierno Transparente, Cercano, Justo y Honesto

Problemática (Proviene del árbol del problema)	Solución (Proviene del árbol del objetivo)
Poca gestión pública municipal que permita la mejora en la atención de la administración pública del municipio	Mejora de la gestión pública municipal que permita la atención de la administración pública del municipio
Efectos	Fines
Poca credibilidad en acciones de gobierno	Mejora la credibilidad en acciones de gobierno
Alto índice de delincuencia	Disminución del índice de delincuencia
Poca certeza jurídica a la ciudadanía	Mejor certeza jurídica a la ciudadanía
Problema	Objetivo
La población del Municipio de Tasquillo no recibe atención a sus requerimientos	La población del Municipio de Tasquillo recibe atención a sus requerimientos
Población objetivo	Población objetivo
Población del Municipio de Tasquillo sin atención en la presidencia municipal	La población del Municipio de Tasquillo recibe atención a sus requerimientos
Magnitud (Línea base)	Magnitud (Resultado esperado)
85% de la población del municipio	65% de la población del municipio
Causas	Medios
1 Poca control y evaluación municipal	1 Mejor control y evaluación municipal
1.1 Baja revisión de información	1.1 Aumento de revisión de información
2 Pocos documentos validados	2 Mayor número de documentos validados
2.1 Poca recepción de documentos para validar	2.1 Mayor recepción de documentos para validar
3 Poca atención de información de transparencia	3 Mejor atención de información de transparencia
3.1 Baja generación de información	3.1 Mayor generación de información
4 Poca atención a conflictos	4 Mejora de atención a conflictos
4.1 Poca recepción de solicitudes para atender los conflictos	4.1 Aumento de recepción de solicitudes para atender los conflictos
5 Baja inscripción de actos y hechos jurídicos	5 Aumenta la inscripción de actos y hechos jurídicos
5.1 Baja atención de inscripciones	5.1 Mejora la atención de inscripciones
6 Baja recudación municipal	6 Aumento de recudación municipal
6,1 Falta de identificación de deudores	6,1 Mejora la identificación de deudores
7 Baja implementación del PbR-SED	7 Aumento de implementación del PbR-SED
7.1 Poca impartición de capacitación	7.1 Mayor impartición de capacitación
8 Baja regulación de comercios	8 Aumento de regulación de comercios
8.1 Falta de visitas a los comercios para verificar sus permisos	8.1 Mayores visitas a los comercios para verificar sus permisos
9 Poca difusión de información del actuar de la administración municipal	9 Aumento de difusión de información del actuar de la administración municipal
9.1 Poco diseño de información	9.1 Mejora del diseño de información
10 Bajo otorgamiento de servicios de seguridad pública	10 Aumento de otorgamiento de servicios de seguridad pública
10. 1 Falta de capacitación a elementos de seguridad pública	10. 1 Aumento de capacitación a elementos de seguridad pública
11 Poca atención a incidentes y desastres	11 Mejor atención a incidentes y desastres
11.1 falta de cursos de prevención de incidentes y desastres	11.1 Aumento de cursos de prevención de incidentes y desastres
12 Pocas reuniones de gabinete realizadas	12 Aumento de reuniones de gabinete realizadas
12.1 baja atención a solicitudes y audiencias	12.1 Mayor atención a solicitudes y audiencias
13 Poco otorgamiento de trámites y sesorías jurídicas	13 Mejor otorgamiento de trámites y sesorías jurídicas
13. 1 Falta de recepción de documentos para servicios jurídicos	13. 1 Aumento de recepción de documentos para servicios jurídicos
14 Baja ejecución del gasto público	14 Mejora de la ejecución del gasto público
14.1 Baja realización de pagos a personal y proveedores	14.1 Mejor realización de pagos a personal y proveedores

PROGRAMA
PRESUPUESTARIO
2

ANEXO I. ANÁLISIS DEL PROBLEMA



UNIDAD RESPONSABLE	Dirección de Bienestar
PROGRAMA PRESUPUESTARIO	Salud Pública y Bienestar para el Pueblo

POBLACIÓN Ó ÁREA DE ENFOQUE POTENCIAL

Población del Municipio de Tasquillo

POBLACIÓN Ó ÁREA DE ENFOQUE OBJETIVO

Población del Municipio de Tasquillo que solicita atención en condiciones de vulnerabilidad y necesidades de apoyo

PROBLEMÁTICA CENTRAL (PROPÓSITO)

La población del Municipio de Tasquillo no cuenta con beneficios de los programas sociales

MAGNITUD DEL PROBLEMA

1.- Magnitud del problema total
85% de la población del municipio

2.- Magnitud atendida en el ejercicio anterior.
SIN DATOS

3.- Magnitud meta, (La que se pretende atender en el presente ejercicio fiscal).
65% de la población del municipio

EFFECTO SUPERIOR (FIN)

Pocos servicios de salud con falta de entrega de programas de salud y sociales afectan la calidad de vida de la población del municipio

*ÁREAS DE ENFOQUE: Se hace referencia a un área geográfica por no poder definir como poblaciones.

ANEXO II. ANÁLISIS DE INVOLUCRADOS

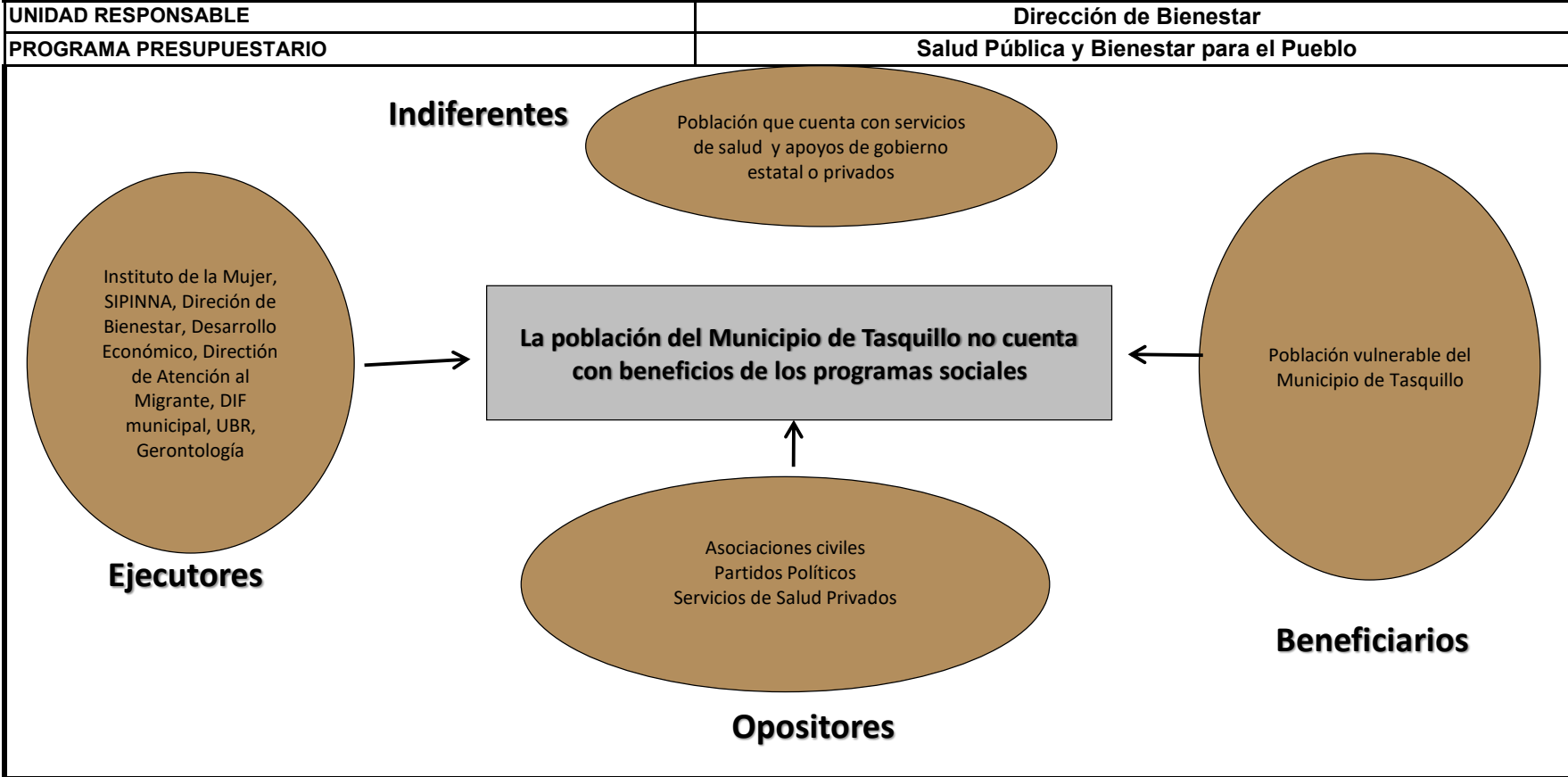

ANEXO III. ÁRBOL DEL PROBLEMA



UNIDAD RESPONSABLE	Dirección de Bienestar
PROGRAMA PRESUPUESTARIO	Salud Pública y Bienestar para el Pueblo

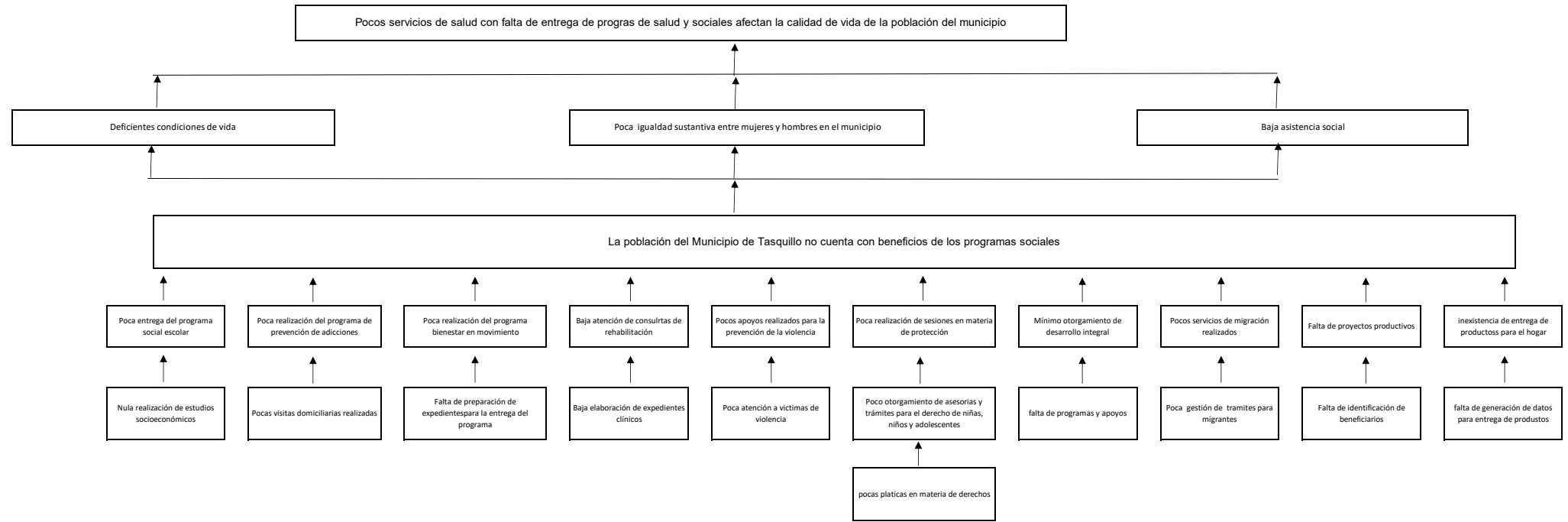

UNIDAD RESPONSABLE	Dirección de Bienestar
PROGRAMA PRESUPUESTARIO	Salud Pública y Bienestar para el Pueblo

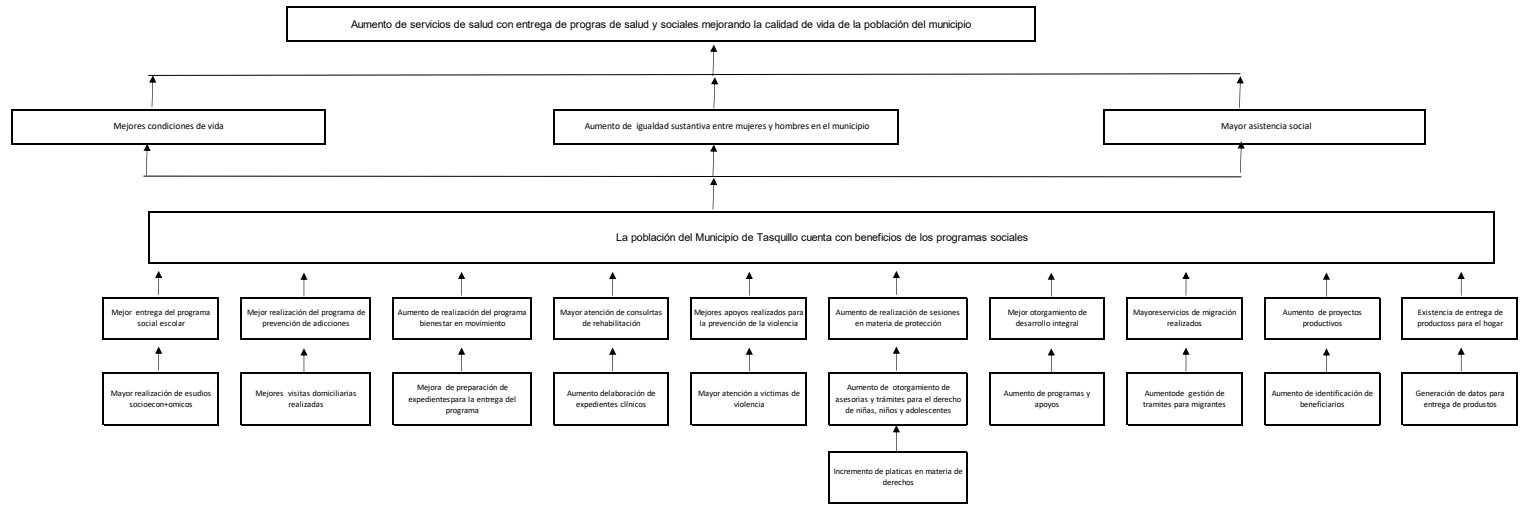

ANEXO V. ANÁLISIS DE ALTERNATIVAS



UNIDAD RESPONSABLE	Dirección de Bienestar
PROGRAMA PRESUPUESTARIO	Salud Pública y Bienestar para el Pueblo

CRITERIOS DE VALORACIÓN	Alternativa 1 Programa Social Escolar entregado	Alternativa 2 Programa de Prevención de Adicciones Realizado	Alternativa 3 Programa Bienestar en Movimiento realizado	Alternativa 4 Consultas clínicas de rehabilitación en el municipio atendidas	Alternativa 5 Apoyos para la prevención hacia la violencia de las mujeres realizados	Alternativa 6 Sesiones ordinarias del sistema municipal de protección realizadas	Alternativa 7 Desarrollo integral de la familia otorgado	Alternativa 8 Servicios de migración realizados	Alternativa 9 Aumento de proyectos productivos	Alternativa 10 Existencia de entrega de productos para el hogar
1 Facultad Jurídica	3	3	3	3	3	3	3	3	3	3
2 Presupuesto Disponible	3	3	3	3	3	3	3	3	3	3
3 Realizable en Corto Plazo	3	2	3	2	2	3	3	3	3	3
4 Disponibilidad de Recursos Técnicos	2	3	3	3	3	2	3	2	3	2
5 Disponibilidad de Recursos Administrativos	3	2	2	2	3	2	2	2	2	2
6 Cultural y Socialmente Aceptable	3	3	3	3	3	3	3	3	3	3
7 Estudio de Impacto Ambiental	N/A	N/A	N/A	N/A	N/A	N/A	N/A	N/A	N/A	N/A

Escala: 3 = Viabilidad Alta, 2 = Viabilidad Media, 1 = Viabilidad Baja.

N/A: No Aplica

ANEXO VI. ESTRUCTURA ANALÍTICA DEL PROGRAMA PRESUPUESTARIO



UNIDAD RESPONSABLE	Dirección de Bienestar
PROGRAMA PRESUPUESTARIO	Salud Pública y Bienestar para el Pueblo

Problemática (Proviene del árbol del problema)	Solución (Proviene del árbol del objetivo)
Pocos servicios de salud con falta de entrega de progras de salud y sociales afectan la calidad de vida de la población del municipio	Aumento de servicios de salud con entrega de progras de salud y sociales mejorando la calidad de vida de la población del municipio
Efectos	Fines
Deficientes condiciones de vida	Mejores condiciones de vida
Poca igualdad sustantiva entre mujeres y hombres en el municipio	Aumento de igualdad sustantiva entre mujeres y hombres en el municipio
Baja asistencia social	Mayor asistencia social
Problema	Objetivo
La población del Municipio de Tasquillo no cuenta con beneficios de los programas sociales	La población del Municipio de Tasquillo cuenta con beneficios de los programas sociales
Población objetivo	Población objetivo
Población del Municipio de Tasquillo que solicita atención en condiciones de vulnerabilidad y necesidades de apoyo	Población del Municipio de Tasquillo que solicita atención en condiciones de vulnerabilidad y necesidades de apoyo
Magnitud (Línea base)	Magnitud (Resultado esperado)
85% de la población del municipio	65% de la población del municipio
Causas	Medios
1 Poca entrega del programa social escolar	1 Mejor entrega del programa social escolar
1.1 Nula realización de estudios socioeconómicos	1.1 Mayor realización de estudios socioeconómicos
2 Poca realización del programa de prevención de adicciones	2 Mejor realización del programa de prevención de adicciones
2.1 Pocas visitas domiciliarias realizadas	2.1 Mejores visitas domiciliarias realizadas
3 Poca realización del programa bienestar en movimiento	3 Aumento de realización del programa bienestar en movimiento
3.1 Falta de preparación de expedientes para la entrega del programa	3.1 Mejora de preparación de expedientes para la entrega del programa
4 Baja atención de consultas de rehabilitación	4 Mayor atención de consultas de rehabilitación
4.1 Baja elaboración de expedientes clínicos	4.1 Aumento de elaboración de expedientes clínicos
5 Pocos apoyos realizados para la prevención de la violencia	5 Mejores apoyos realizados para la prevención de la violencia
5.1 Poca atención a víctimas de violencia	5.1 Mayor atención a víctimas de violencia
6 Poca realización de sesiones en materia de protección	6 Aumento de realización de sesiones en materia de protección
6.1 Poco otorgamiento de asesorías y trámites para el derecho de niñas, niños y adolescentes	6.1 Aumento de otorgamiento de asesorías y trámites para el derecho de niñas, niños y adolescentes
6.2 Pocas pláticas en materia de derechos	6.2 Incremento de pláticas en materia de derechos
7 Mínimo otorgamiento de desarrollo integral	7 Mejor otorgamiento de desarrollo integral
7.1 Falta de programas y apoyos	7.1 Aumento de programas y apoyos
8 Pocos servicios de migración realizados	8 Mayores servicios de migración realizados
8.1 Poca gestión de trámites para migrantes	8.1 Aumento de gestión de trámites para migrantes
9 Falta de proyectos productivos	9 Aumento de proyectos productivos
9.1 Falta de identificación de beneficiarios	9.1 Aumento de identificación de beneficiarios
10 Inexistencia de entrega de productos para el hogar	10 Existencia de entrega de productos para el hogar
10.1 Falta de generación de datos para entrega de productos	10.1 Generación de datos para entrega de productos

PROGRAMA
PRESUPUESTARIO
3

ANEXO I. ANÁLISIS DEL PROBLEMA

UNIDAD RESPONSABLE	Dirección de Turismo	
PROGRAMA PRESUPUESTARIO	Desarrollo Turístico y Económico	
POBLACIÓN Ó ÁREA DE ENFOQUE POTENCIAL		
Población del Municipio de Tasquillo		
POBLACIÓN Ó ÁREA DE ENFOQUE OBJETIVO		
Comunidades del Municipio de Tasquillo con bajo desarrollo económico		
PROBLEMÁTICA CENTRAL (PROPÓSITO)		
Las comunidades del municipio no participan con mecanismos de promoción para promover el municipio		
MAGNITUD DEL PROBLEMA		
1.- Magnitud del problema total 100% de las comunidades del municipio	2.- Magnitud atendida en el ejercicio anterior. SIN DATOS	3.- Magnitud meta, (La que se pretende atender en el presente ejercicio fiscal). 60% de comunidades del municipio
EFFECTO SUPERIOR (FIN)		
Bajo desarrollo económico del municipio con falta de fortalecimiento del turismo y otras actividades económicas sin un adecuado desarrollo sustentable y poco beneficio de la población		

*ÁREAS DE ENFOQUE: Se hace referencia a un área geográfica por no poder definir como poblaciones.

ANEXO II. ANÁLISIS DE INVOLUCRADOS



UNIDAD RESPONSABLE

Dirección de Obras Públicas y Catastro

PROGRAMA PRESUPUESTARIO

Desarrollo Turístico y Económico

Indiferentes

Comunidades de municipios vecinos
y comunidades con Turismo Activo

Cultura, Turismo,
Bibliotecas, Consejo
Municipal del Deporte
e IMJUVET

**Las comunidades del municipio no participan con
mecanismos de promoción para promover el
municipio**

Comunidades con
atractivos turísticos del
Municipio de Tasquillo

Ejecutores

Emoresarios Turísticos ,Población que
no permite el acceso a los turistas

Beneficiarios

Opositores

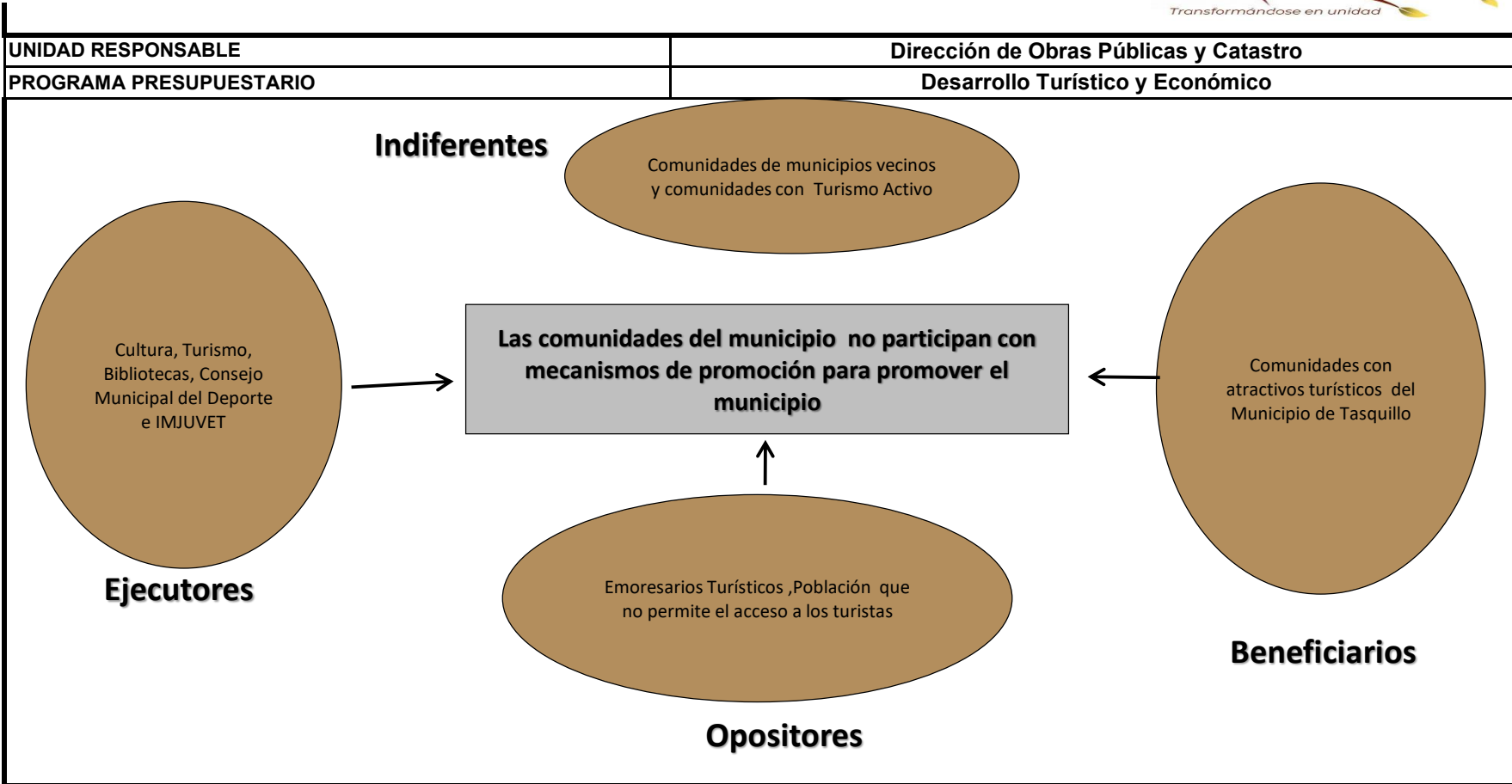

ANEXO III. ÁRBOL DEL PROBLEMA



UNIDAD RESPONSABLE	Dirección de Turismo
PROGRAMA PRESUPUESTARIO	Desarrollo Turístico y Económico

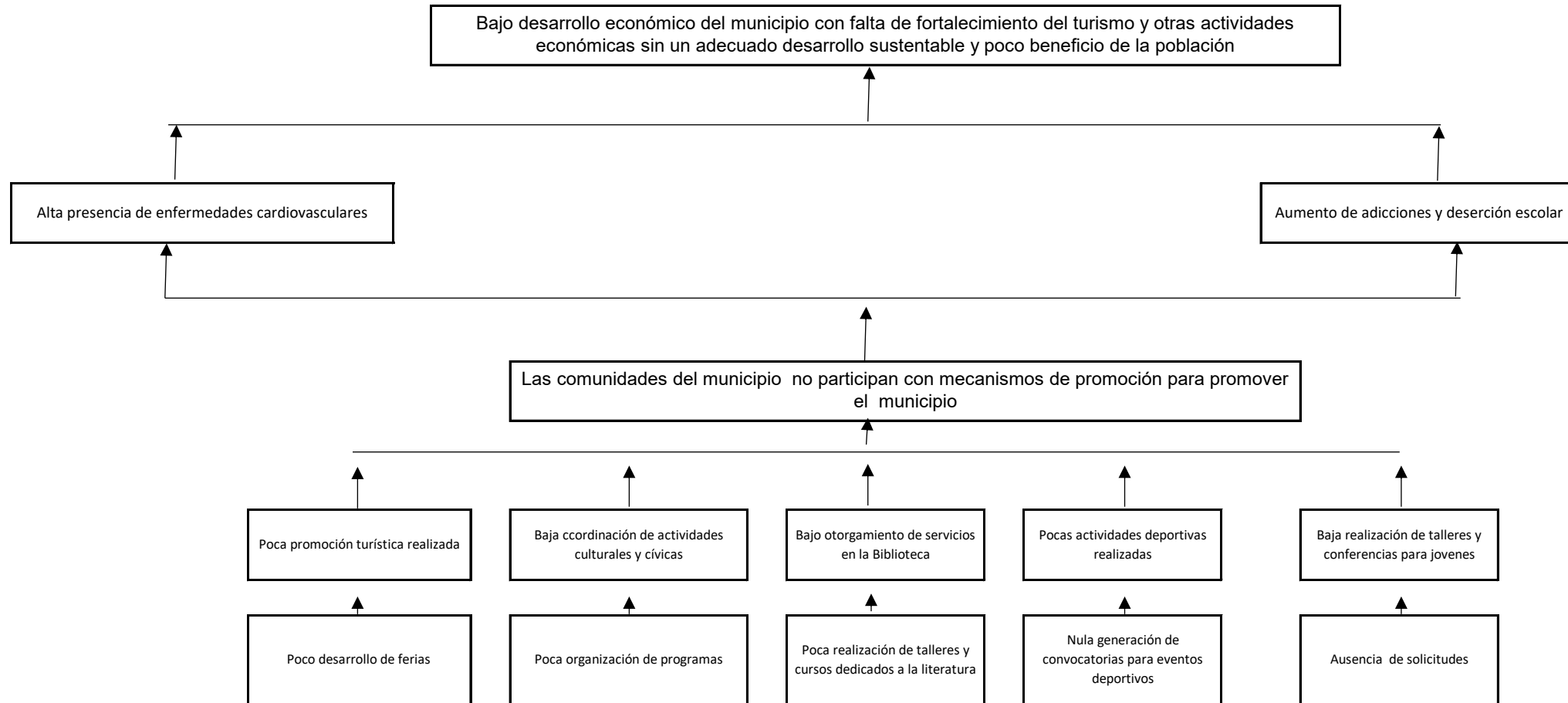

ANEXO IV. ÁRBOL DE OBJETIVOS



UNIDAD RESPONSABLE	Dirección de Turismo
PROGRAMA PRESUPUESTARIO	Desarrollo Turístico y Económico

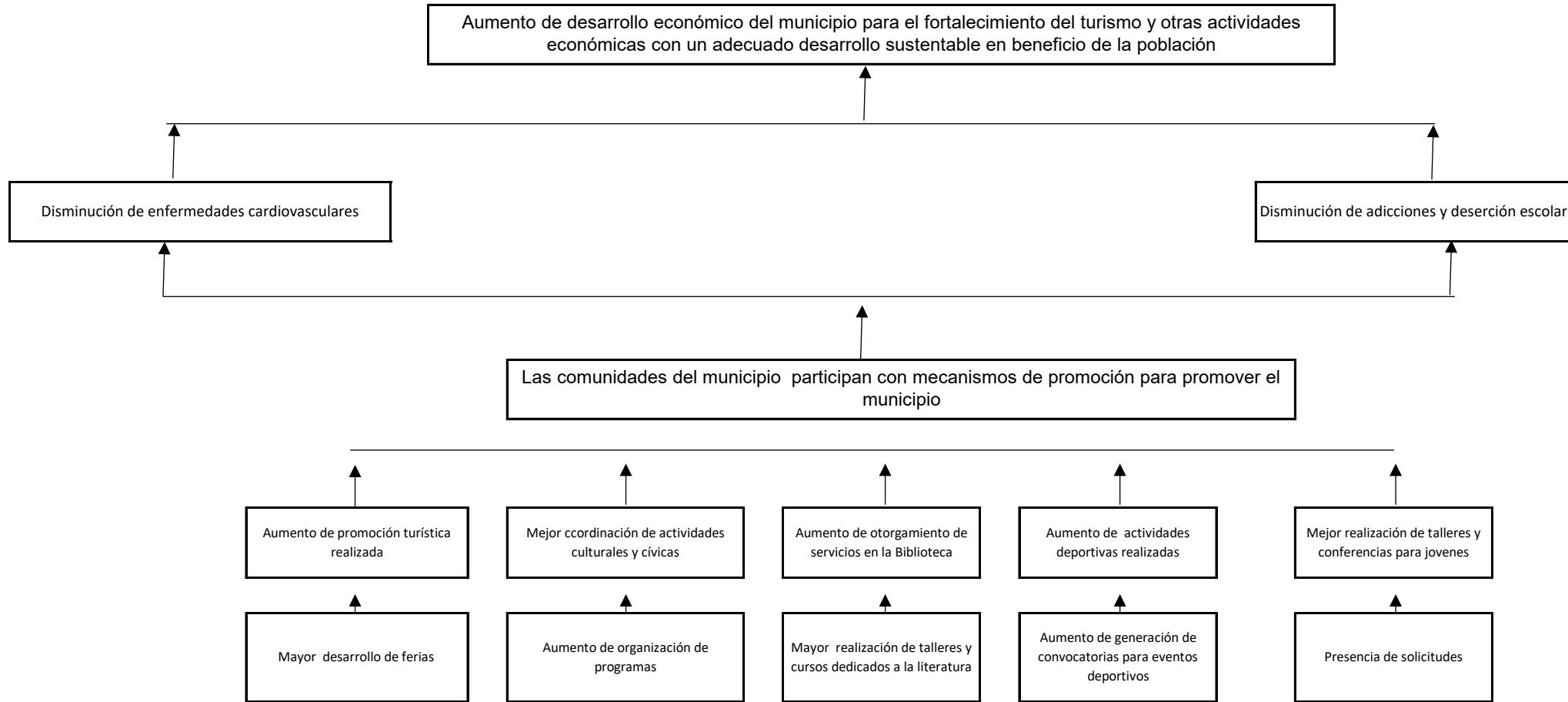

ANEXO V. ANÁLISIS DE ALTERNATIVAS



UNIDAD RESPONSABLE	Dirección de Turismo
PROGRAMA PRESUPUESTARIO	Desarrollo Turístico y Económico

CRITERIOS DE VALORACIÓN		Alternativa 1 Promoción turística del municipio realizada	Alternativa 2 Actividades cívicas y culturales coordinadas	Alternativa 3 Servicios bibliotecarios otorgados	Alternativa 4 Actividades deportivas realizadas	Alternativa 5 Talleres y conferencias para jóvenes realizadas
1	Facultad Jurídica	3	3	3	3	3
2	Presupuesto Disponible	3	3	3	3	3
3	Realizable en Corto Plazo	3	3	3	3	3
4	Disponibilidad de Recursos Técnicos	3	3	2	3	3
5	Disponibilidad de Recursos Administrativos	3	3	2	2	3
6	Cultural y Socialmente Aceptable	3	3	3	3	3
7	Estudio de Impacto Ambiental	N/A	N/A	N/A	N/A	N/A

Escala: 3 = Viabilidad Alta, 2 = Viabilidad Media, 1 = Viabilidad Baja.

N/A: No Aplica

ANEXO VI. ESTRUCTURA ANALÍTICA DEL PROGRAMA PRESUPUESTARIO



UNIDAD RESPONSABLE	Dirección de Turismo
PROGRAMA PRESUPUESTARIO	Desarrollo Turístico y Económico

Problemática (Proviene del árbol del problema)	Solución (Proviene del árbol del objetivo)
Bajo desarrollo económico del municipio con falta de fortalecimiento del turismo y otras actividades económicas sin un adecuado desarrollo sustentable y poco beneficio de la población	Aumento de desarrollo económico del municipio para el fortalecimiento del turismo y otras actividades económicas con un adecuado desarrollo sustentable en beneficio de la población
Efectos	Fines
Alta presencia de enfermedades cardiovasculares	Disminución de enfermedades cardiovasculares
Aumento de adicciones y deserción escolar	Disminución de adicciones y deserción escolar
Problema	Objetivo
Las comunidades del municipio no participan con mecanismos de promoción para promover el municipio	Las comunidades del municipio participan con mecanismos de promoción para promover el municipio
Población objetivo	Población objetivo
Comunidades del Municipio de Tasquillo con bajo desarrollo económico	Comunidades del Municipio de Tasquillo con bajo desarrollo económico
Magnitud (Línea base)	Magnitud (Resultado esperado)
100% de las comunidades del municipio	60% de las comunidades del municipio
Causas	Medios
1 Poca promoción turística realizada	1 Aumento de promoción turística realizada
1.1 Poca desarrollo de ferias	1.1 Mayor desarrollo de ferias
2 Baja coordinación de actividades culturales y cívicas	2 Mejor coordinación de actividades culturales y cívicas
2.1 Poca organización de programas	2.1 Aumento de organización de programas
3 Bajo otorgamiento de servicios en la Biblioteca	3 Aumento de otorgamiento de servicios en la Biblioteca
3.1 Poca realización de talleres y cursos dedicados a la literatura	3.1 Mayor realización de talleres y cursos dedicados a la literatura
4 Pocas actividades deportivas realizadas	4 Aumento de actividades deportivas realizadas
4.1 Nula generación de convocatorias para eventos deportivos	4.1 Aumento de generación de convocatorias para eventos deportivos
5 Baja realización de talleres y conferencias para jóvenes	5 Mejor realización de talleres y conferencias para jóvenes
5.1 Ausencia de solicitudes	5.1 Presencia de solicitudes

PROGRAMA PRESUPUESTARIO

4

ANEXO I. ANÁLISIS DEL PROBLEMA

UNIDAD RESPONSABLE	Dirección de Obras Públicas y Catastro
PROGRAMA PRESUPUESTARIO	Desarrollo Sostenible e Infraestructura Transformadora

POBLACIÓN Ó ÁREA DE ENFOQUE POTENCIAL		
Población del Municipio de Tasquillo		
POBLACIÓN Ó ÁREA DE ENFOQUE OBJETIVO		
Población del Municipio de Tasquillo con con necesidad de obras y servicios en sus comunidades		
PROBLEMÁTICA CENTRAL (PROPÓSITO)		
El municipio carece de desarrollo de obra pública municipal de calidad para cubrir las necesidades prioritarias de la población		
MAGNITUD DEL PROBLEMA		
1.- Magnitud del problema total 85% de la población del municipio	2.- Magnitud atendida en el ejercicio anterior. SIN DATOS	3.- Magnitud meta, (La que se pretende atender en el presente ejercicio fiscal). 65% de la población del municipio
EFECTO SUPERIOR (FIN)		
Bajo desarrollo sostenible con poco cuidado del medio ambiente, falta de generación de obra pública de calidad respetando el medio ambiente y el uso adecuado de los recursos sin generar el crecimiento municipal		

*ÁREAS DE ENFOQUE: Se hace referencia a un área geográfica por no poder definir como poblaciones.

ANEXO II. ANÁLISIS DE INVOLUCRADOS

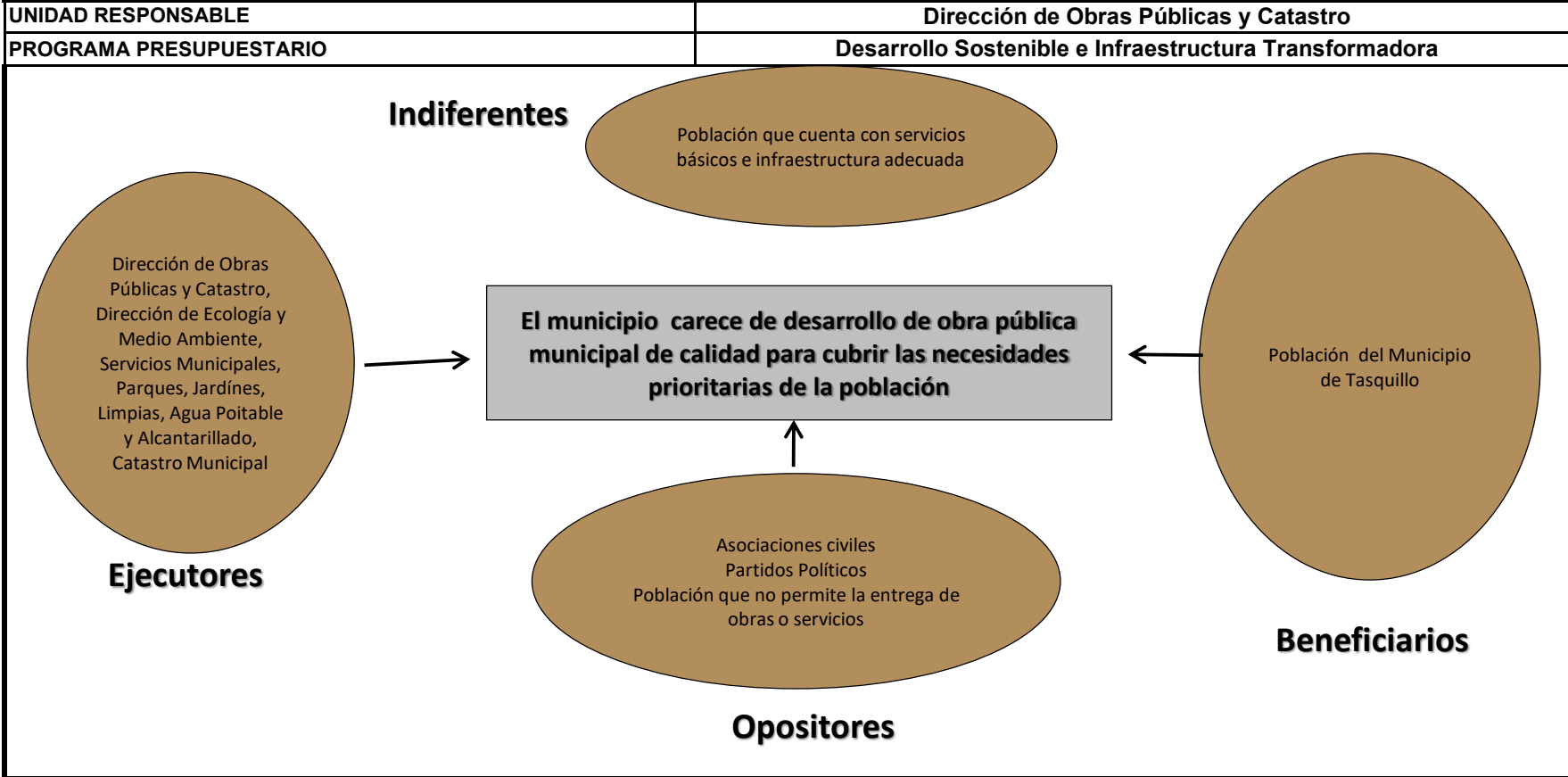

ANEXO III. ÁRBOL DEL PROBLEMA



UNIDAD RESPONSABLE	Dirección de Obras Públicas y Catastro
PROGRAMA PRESUPUESTARIO	Desarrollo Sostenible e Infraestructura Transformadora

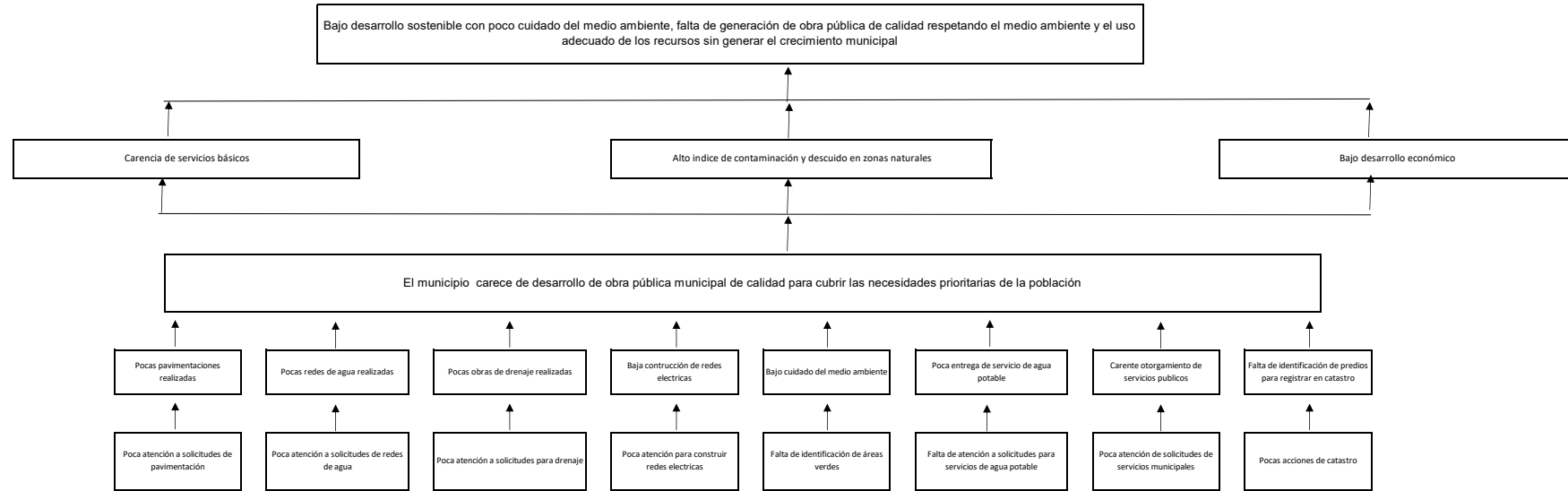

ANEXO IV. ÁRBOL DE OBJETIVOS



UNIDAD RESPONSABLE	Dirección de Obras Públicas y Catastro
PROGRAMA PRESUPUESTARIO	Desarrollo Sostenible e Infraestructura Transformadora

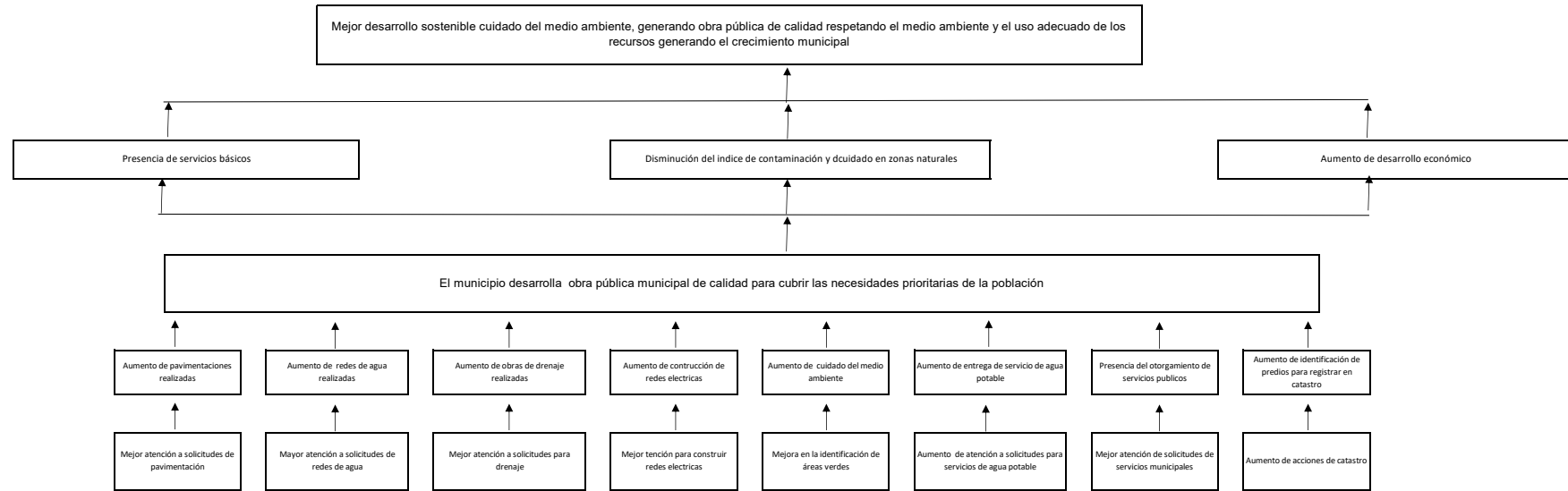

ANEXO V. ANÁLISIS DE ALTERNATIVAS



UNIDAD RESPONSABLE	Dirección de Obras Públicas y Catastro
PROGRAMA PRESUPUESTARIO	Desarrollo Sostenible e Infraestructura Transformadora

CRITERIOS DE VALORACIÓN	Alternativa 1 Pavimentaciones en el municipio realizadas	Alternativa 2 Redes de agua potable realizadas	Alternativa 3 Obras de drenaje sanitario realizadas	Alternativa 4 Red electrica construida	Alternativa 5 Acciones de cuidado y preservación del medio ambiente realizadas	Alternativa 6 Servicio de agua potable entregado	Alternativa 7 Servicios públicos municipales otorgados	Alternativa 8 Registro público catastral realizado
1 Facultad Jurídica	3	3	3	3	3	3	3	3
2 Presupuesto Disponible	3	3	3	3	3	3	3	3
3 Realizable en Corto Plazo	3	2	3	2	2	3	3	3
4 Disponibilidad de Recursos Técnicos	2	2	2	2	3	2	3	2
5 Disponibilidad de Recursos Administrativos	3	2	2	2	3	2	2	2
6 Cultural y Socialmente Aceptable	3	3	3	3	3	3	3	3
7 Estudio de Impacto Ambiental	N/A	N/A	N/A	N/A	N/A	N/A	N/A	N/A

Escala: 3 = Viabilidad Alta, 2 = Viabilidad Media, 1 = Viabilidad Baja.

N/A: No Aplica

ANEXO VI. ESTRUCTURA ANALÍTICA DEL PROGRAMA PRESUPUESTARIO



UNIDAD RESPONSABLE	Dirección de Obras Públicas y Catastro
PROGRAMA PRESUPUESTARIO	Desarrollo Sostenible e Infraestructura Transformadora

Problemática (Proviene del árbol del problema)	Solución (Proviene del árbol del objetivo)
Bajo desarrollo sostenible con poco cuidado del medio ambiente, falta de generación de obra pública de calidad respetando el medio ambiente y el uso adecuado de los recursos sin generar el crecimiento municipal	Aumento de servicios de salud con entrega de programas de salud y sociales mejorando la calidad de vida de la población del municipio
Efectos	Fines
Carencia de servicios básicos	Mejores condiciones de vida
Alto índice de contaminación y descuido en zonas naturales	Aumento de igualdad sustantiva entre mujeres y hombres en el municipio
Bajo desarrollo económico	Mayor asistencia social
Problema	Objetivo
El municipio carece de desarrollo de obra pública municipal de calidad para cubrir las necesidades prioritarias de la población	La población del Municipio de Tasquillo cuenta con beneficios de los programas sociales
Población objetivo	Población objetivo
Población del Municipio de Tasquillo con necesidad de obras y servicios en sus comunidades	Población del Municipio de Tasquillo con necesidad de obras y servicios en sus comunidades
Magnitud (Línea base)	Magnitud (Resultado esperado)
85% de la población del municipio	65% de la población del municipio
Causas	Medios
1 Pocas pavimentaciones realizadas	1 Aumento de pavimentaciones realizadas
1.1 Poca atención a solicitudes de pavimentación	1.1 Mejor atención a solicitudes de pavimentación
2 Pocas redes de agua realizadas	2 Aumento de redes de agua realizadas
2.1 Poca atención a solicitudes de redes de agua	2.1 Mayor atención a solicitudes de redes de agua
3 Pocas obras de drenaje realizadas	3 Aumento de obras de drenaje realizadas
3.1 Poca atención a solicitudes para drenaje	3.1 Mejor atención a solicitudes para drenaje
4 Baja construcción de redes eléctricas	4 Aumento de construcción de redes eléctricas
4.1 Poca atención para construir redes eléctricas	4.1 Mejor atención para construir redes eléctricas
5 Bajo cuidado del medio ambiente	5 Aumento de cuidado del medio ambiente
5.1 Falta de identificación de áreas verdes	5.1 Mejora en la identificación de áreas verdes
6 Poca entrega de servicio de agua potable	6 Aumento de entrega de servicio de agua potable
6.1 Falta de atención a solicitudes para servicios de agua potable	6.1 Aumento de atención a solicitudes para servicios de agua potable
7 Carente otorgamiento de servicios públicos	7 Presencia del otorgamiento de servicios públicos
7.1 Poca atención de solicitudes de servicios municipales	7.1 Mejor atención de solicitudes de servicios municipales
8 Falta de identificación de predios para registrar en catastro	8 Aumento de identificación de predios para registrar en catastro
8.1 Falta de identificación de predios para registrar en catastro	8.1 Aumento de identificación de predios para registrar en catastro